



แผนการจัดสรรเงิน
ประจำปีงบประมาณ พ.ศ. 2566
สถาบันพระบรมราชชนก

คำนำ

สถาบันพระบรมราชชนก ได้จัดทำแนวทางการจัดสรรเงินประจำปีงบประมาณ พ.ศ. 2566 เพื่อเป็นแนวทางในการบริหารจัดการด้านงบประมาณให้มีประสิทธิภาพและประสิทธิผล โปร่งใส และสามารถตรวจสอบได้ สร้างระบบและกลไกในการบริหารจัดการงบประมาณที่มีประสิทธิภาพในการจัดสรร และการใช้จ่ายงบประมาณ ตลอดจนการติดตามผลการดำเนินงานด้านการเงิน และนำไปปรับปรุงพัฒนาขีดความสามารถได้อย่างต่อเนื่อง

สถาบันพระบรมราชชนก ขอขอบคุณผู้ที่เกี่ยวข้องทุกท่านที่มีส่วนร่วมในการจัดทำแนวทางการจัดสรรเงินประจำปีงบประมาณ พ.ศ. 2566 ฉบับนี้ หวังเป็นอย่างยิ่งว่าส่วนราชการและหน่วยงานในสังกัดสถาบันพระบรมราชชนก จะนำไปใช้เป็นกรอบแนวทางในการบริหารจัดการด้านงบประมาณ ตลอดจนนำไปสู่การปฏิบัติได้อย่างเป็นรูปธรรม

สารบัญ

	หน้า
ส่วนที่ 1 หลักการและระเบียบที่เกี่ยวข้อง	4
ส่วนที่ 2 โครงสร้างประมาณรายจ่ายประจำปีงบประมาณ พ.ศ. 2566	5
ส่วนที่ 3 ผลสัมฤทธิ์และประโยชน์ที่คาดว่าจะได้รับการจากการใช้จ่ายงบประมาณ	6
ส่วนที่ 4 การจัดสรรเงิน ประจำปีงบประมาณ พ.ศ. 2566	8
ส่วนที่ 5 การบริหารงบประมาณ ประจำปีงบประมาณ พ.ศ. 2566	14
ส่วนที่ 6 การกำกับ ติดตาม และประเมินผล	16
ภาคผนวก	17
แผนการโอน/จัดสรรเงิน ประจำปีงบประมาณ พ.ศ. 2566	18
รายการงบประมาณ	23

ส่วนที่ 1 หลักการและระเบียบที่เกี่ยวข้อง

ด้วยระเบียบว่าด้วยการบริหารงบประมาณ พ.ศ. 2562 และหลักเกณฑ์ว่าด้วยการใช้งบประมาณรายจ่าย การโอนจัดสรรหรือการเปลี่ยนแปลงเงินจัดสรร พ.ศ. 2562 ได้จำแนกประเภทรายจ่ายเป็นห้าบรายจ่าย ดังนี้

1) งบบุคลากร หมายถึง รายจ่ายที่กำหนดให้จ่ายเพื่อการบริหารงานบุคลากรภาครัฐ ได้แก่ รายจ่ายที่จ่ายในลักษณะเงินเดือน ค่าจ้างประจำ ค่าจ้างชั่วคราว และค่าตอบแทนพนักงานราชการ

2) งบดำเนินงาน หมายถึง รายจ่ายที่กำหนดให้จ่ายเพื่อการบริหารงานประจำ ได้แก่ รายจ่ายที่จ่ายในลักษณะค่าตอบแทน ค่าใช้สอย ค่าวัสดุ และค่าสาธารณูปโภค

3) งบลงทุน หมายถึง รายจ่ายที่กำหนดให้จ่ายเพื่อการลงทุน ได้แก่ รายจ่ายที่จ่ายในลักษณะค่าครุภัณฑ์ ค่าที่ดินและสิ่งก่อสร้าง

4) งบเงินอุดหนุน หมายถึง รายจ่ายที่กำหนดให้จ่ายเป็นค่าบำรุงหรือเพื่อช่วยเหลือ สนับสนุน การดำเนินงานของรัฐวิสาหกิจ เอกชนหรือกิจการอันเป็นสาธารณประโยชน์ รวมถึงเงินอุดหนุนสถาบันพระมหากษัตริย์ และการศาสนา ตลอดจนงบประมาณรายจ่ายของหน่วยงานของรัฐที่มีกฎหมายกำหนดให้ได้รับ โดยงบเงินอุดหนุนมี 2 ประเภท ได้แก่ เงินอุดหนุนทั่วไป หมายถึง เงินที่กำหนดให้จ่ายตามวัตถุประสงค์ของรายการ และเงินอุดหนุนเฉพาะกิจ หมายถึง เงินที่กำหนดให้จ่ายตามวัตถุประสงค์ของรายการและตามรายละเอียดที่สำนักงบประมาณกำหนดรายจ่ายงบเงินอุดหนุนรายการใดจะเป็นรายจ่ายประเภทเงินอุดหนุนทั่วไป หรือเงินอุดหนุนเฉพาะกิจ ให้เป็นไปตามที่สำนักงบประมาณกำหนด

5) งบรายจ่ายอื่น หมายถึง รายจ่ายที่ไม่เข้าลักษณะประเภทงบรายจ่ายใดงบรายจ่ายหนึ่ง

ประกอบกับระเบียบว่าด้วยการบริหารงบประมาณ พ.ศ. 2562 ข้อ 23 ได้กำหนดให้งบประมาณรายจ่ายจากแผนงานต่าง ๆ ที่กำหนดไว้ในแต่ละรายการตามกฎหมายว่าด้วยงบประมาณรายจ่ายให้ใช้จ่ายตามแผนปฏิบัติงานและแผนการใช้จ่ายงบประมาณที่สอดคล้องกับยุทธศาสตร์ชาติไว้ ดังนี้

1) งบประมาณรายจ่ายแผนงานยุทธศาสตร์ ให้ใช้สำหรับการดำเนินภารกิจที่ได้รับมอบหมายในเชิงนโยบาย

2) งบประมาณรายจ่ายแผนงานพื้นฐานให้ใช้สำหรับการบริหารงานตามหน้าที่และอำนาจของหน่วยรับงบประมาณ

3) งบประมาณรายจ่ายแผนงานบุคลากรภาครัฐ ให้ใช้สำหรับการบริหารงานบุคลากรภาครัฐ

ในส่วนของระเบียบสถาบันพระบรมราชชนกว่าด้วยการควบคุมการใช้จ่ายเงินงบประมาณ งบเงินอุดหนุน ประเภทเงินอุดหนุนทั่วไป พ.ศ. 2564 ประกอบกับหนังสือกระทรวงการคลัง ด่วนที่สุด ที่ กค 0409.6/ว 126 ลงวันที่ 7 กันยายน 2548 กำหนดให้หัวหน้าส่วนราชการควบคุมและกำกับโดยให้จ่ายเงินภายในปีงบประมาณที่ได้รับ กรณีมีเงินคงเหลืออยู่และยังไม่สิ้นสุดโครงการให้รีบดำเนินการให้เสร็จสิ้นอย่างช้าภายในปีงบประมาณถัดไป

ดังนั้น เพื่อให้การบริหารงบประมาณของสถาบันพระบรมราชชนก บรรลุวัตถุประสงค์ที่กำหนดไว้ จึงได้จัดทำแนวทางการจัดสรรเงินประจำปีงบประมาณ พ.ศ. 2566 ของสถาบันพระบรมราชชนก

ส่วนที่ 2 โครงสร้างงบประมาณรายจ่ายประจำปีงบประมาณ พ.ศ. 2566 ของสถาบันพระบรมราชชนก

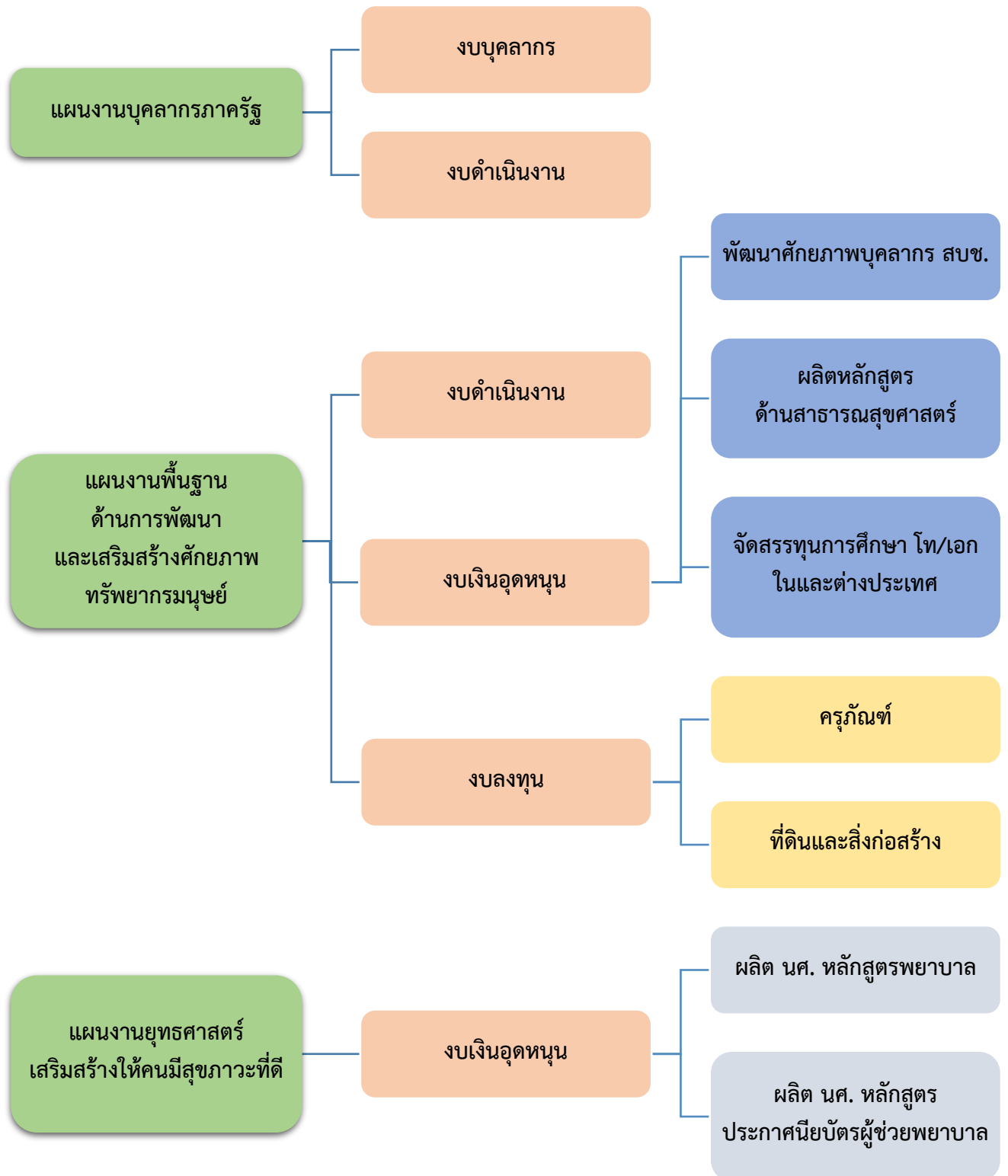

ส่วนที่ 3 ผลสัมฤทธิ์และประโยชน์ที่คาดว่าจะได้รับจากใช้จ่ายงบประมาณ

ตัวชี้วัด	หน่วยนับ	ค่าเป้าหมาย 2566
ผลสัมฤทธิ์และประโยชน์ที่คาดว่าจะได้รับจากใช้จ่ายงบประมาณ		
(1) ผลสัมฤทธิ์ : ผู้สำเร็จการศึกษาทางด้านสาธารณสุขและสหเวชศาสตร์ มีคุณภาพมาตรฐาน		
- ตัวชี้วัด : ร้อยละของผู้สำเร็จการศึกษาที่สอบขึ้นทะเบียนได้รับใบอนุญาตประกอบวิชาชีพการแพทย์แผนไทย (เวชกรรมไทย) / ใบอนุญาตประกอบวิชาชีพการแพทย์แผนไทยประยุกต์	ร้อยละ	80
- ตัวชี้วัด : ร้อยละของผู้สำเร็จการศึกษาทางด้านสาธารณสุขและสหเวชศาสตร์ที่ได้งานทำ ศึกษาต่อหรือประกอบอาชีพอิสระภายในระยะเวลา 1 ปี	ร้อยละ	80
(2) ผลสัมฤทธิ์ : ผู้สำเร็จการศึกษาทางการพยาบาลมีคุณภาพมาตรฐาน		
- ตัวชี้วัด : จำนวนผู้สำเร็จการศึกษาผู้ช่วยพยาบาล	จำนวน	1,000
- ตัวชี้วัด : ร้อยละของผู้สำเร็จการศึกษาที่สอบขึ้นทะเบียนได้รับใบอนุญาตประกอบวิชาชีพการพยาบาลและการผดุงครรภ์	ร้อยละ	80
- ตัวชี้วัด : ร้อยละของผู้สำเร็จการศึกษาทางการพยาบาลที่ได้งานทำ ศึกษาต่อหรือประกอบอาชีพอิสระ ภายในระยะเวลา 1 ปี	ร้อยละ	80
เป้าหมายการให้บริการหน่วยงาน		
1. ผู้สำเร็จการศึกษาที่มีคุณภาพมาตรฐาน		
ตัวชี้วัดเชิงปริมาณ : ร้อยละของผู้สำเร็จการศึกษาทางด้านสาธารณสุขและสหเวชศาสตร์ สำเร็จการศึกษาภายในระยะเวลาที่กำหนด	ร้อยละ	95
2. ผู้สำเร็จการศึกษาทางการพยาบาลที่มีคุณภาพตามมาตรฐาน		
- ตัวชี้วัดเชิงปริมาณ : ร้อยละของผู้สำเร็จการศึกษาทางการพยาบาล สำเร็จการศึกษาภายในระยะเวลาที่กำหนด	ร้อยละ	95
- ตัวชี้วัดเชิงปริมาณ : ร้อยละของผู้สำเร็จการศึกษาผู้ช่วยพยาบาล สำเร็จการศึกษาภายในระยะเวลาที่กำหนด	ร้อยละ	95

ตัวชี้วัด	หน่วยนับ	ค่าเป้าหมาย 2566
แผนงานพื้นฐานด้านการพัฒนาและเสริมสร้างศักยภาพทรัพยากรมนุษย์		
ผลผลิต ผลิตและพัฒนากำลังคนด้านการแพทย์และสาธารณสุข		
เป้าหมายผลผลิต		
จำนวนนักศึกษาใหม่หลักสูตรด้านสาธารณสุขและสหเวชศาสตร์	จำนวน	1,875
จำนวนนักศึกษาปัจจุบันหลักสูตรด้านสาธารณสุขและสหเวชศาสตร์	จำนวน	3,778
จำนวนผู้สำเร็จการศึกษาหลักสูตรด้านสาธารณสุขและสหเวชศาสตร์	จำนวน	1,326
จำนวนบุคลากรของสถาบันได้รับการพัฒนาและเพิ่มศักยภาพ	จำนวน	150
แผนงานยุทธศาสตร์เสริมสร้างให้คนมีสุขภาพที่ดี		
ผลผลิต ผลิตและพัฒนากำลังคนด้านสุขภาพสู่ความเป็นมืออาชีพ		
เป้าหมายผลผลิต		
จำนวนนักศึกษาใหม่ หลักสูตรพยาบาลศาสตร์	จำนวน	3,620
จำนวนนักศึกษาปัจจุบัน หลักสูตรพยาบาลศาสตร์	จำนวน	10,851
จำนวนผู้สำเร็จการศึกษา หลักสูตรพยาบาลศาสตร์	จำนวน	3,534
จำนวนผู้สำเร็จการศึกษาผู้ช่วยพยาบาล	จำนวน	1,000

ส่วนที่ 4 การจัดสรรเงิน ประจำปีงบประมาณ พ.ศ. 2566

▶▶ แผนงานบุคลากรภาครัฐ ผลผลิต รายการค่าใช้จ่ายบุคลากรภาครัฐ พัฒนาด้านสาธารณสุข และสร้างเสริมสุขภาพเชิงรุก

กิจกรรม ค่าใช้จ่ายในการผลิตบุคลากรทางการพยาบาล สาธารณสุขและสหเวชศาสตร์

งบบุคลากร

จัดสรรสำหรับรายการค่าใช้จ่ายที่จ่ายในลักษณะเงินเดือน ค่าจ้างประจำ ค่าจ้างชั่วคราว และค่าตอบแทนที่เกี่ยวกับบุคลากร จัดสรรให้ตามที่จ่ายจริง โดยมอบหมายให้กองทรัพยากรบุคคล และกองบริหารการคลังและพัสดุเป็นผู้รับผิดชอบหลัก

งบดำเนินงาน

1) จัดสรรเพื่อเป็นค่าตอบแทน ใช้สอยสำหรับบุคลากรของสถาบันพระบรมราชชนก ดังนี้

- 1.1) ค่าเช่าบ้านของข้าราชการ
- 1.2) เงินเพิ่มพิเศษสำหรับทันตแพทย์ และเภสัชกรที่ไม่ทำเวชปฏิบัติส่วนตัว
- 1.3) ค่าตอบแทนพิเศษข้าราชการที่ได้รับเงินเดือนเต็มขั้น
- 1.4) ค่าตอบแทนพิเศษลูกจ้างประจำที่ได้รับเงินเดือนเต็มขั้น
- 1.5) ค่าตอบแทนพิเศษสำหรับพนักงานราชการผู้ปฏิบัติงานในจังหวัดชายแดนภาคใต้
- 1.6) เงินสวัสดิการสำหรับการปฏิบัติงานประจำสำนักงานในพื้นที่พิเศษ (สปพ.) ของข้าราชการ
- 1.7) เงินสวัสดิการสำหรับการปฏิบัติงานประจำสำนักงานในพื้นที่พิเศษ (สปพ.) ของลูกจ้างประจำ
- 1.8) เงินเพิ่มสำหรับตำแหน่งที่มีเหตุพิเศษของผู้ปฏิบัติงานด้านการสาธารณสุข (พ.ต.ส.)
- 1.9) ค่าตอบแทนเบี่ยงเบนจ่ายสำหรับกำลังคนด้านสาธารณสุขที่ปฏิบัติงานในพื้นที่พิเศษ
- 1.10) เงินสมทบกองทุนประกันสังคม
- 1.11) เงินสมทบกองทุนเงินทดแทน
- 1.12) เงินประจำตำแหน่งผู้บริหารที่ไม่เป็นข้าราชการ

2) การจัดสรรให้ส่วนราชการในไตรมาสที่ 3 – 4 ให้กองยุทธศาสตร์ นำผลการใช้จ่ายงบประมาณในไตรมาสที่ 1 – 2 ของแต่ละส่วนราชการมาประกอบการพิจารณาและทบทวนแผนการจัดสรรให้สอดคล้องตามสถานการณ์ที่เปลี่ยนแปลงไปอีกครั้ง

3) กรณีหน่วยงานได้รับจัดสรรงบประมาณไม่เพียงพอ ให้แต่ละส่วนราชการบริหารวงเงินงบประมาณภายในส่วนราชการเป็นลำดับแรก หากบริหารวงเงินภายในแล้ว พบว่า ยังไม่เพียงพอให้เสนอขอรับจัดสรรงบประมาณเพิ่มเติมไปยังกองยุทธศาสตร์ ทั้งนี้ การโอนจัดสรรหรือเปลี่ยนแปลงรายการให้เป็นไปตามพระราชบัญญัติวิธีการงบประมาณหรือกฎหมายอื่นที่เกี่ยวข้อง

▶▶ แผนงานพื้นฐานด้านการพัฒนาและเสริมสร้างศักยภาพทรัพยากรมนุษย์

ผลผลิต ผลิตและพัฒนาบุคลากรทางการแพทย์และสาธารณสุข

กิจกรรม ผลิตบุคลากรทางด้านสาธารณสุขและสหเวชศาสตร์

งบดำเนินงาน

- 1) จัดสรรสำหรับค่าเช่าทรัพย์สิน ค่าเช่ารถยนต์
- 2) จัดสรรเพื่อเป็นค่าใช้จ่ายสำหรับบริหารงานตามพันธกิจและอำนาจของส่วนราชการ ดังนี้
 - 1.1) คณะพยาบาลศาสตร์ ร้อยละ 35
 - 1.2) คณะสาธารณสุขศาสตร์และสหเวชศาสตร์ ร้อยละ 10
 - 1.3) สำนักงานอธิการบดีและสำนักวิชาการ ร้อยละ 55

ซึ่งคำนวณจากฐานวงเงินที่ได้รับจัดสรรตามพระราชบัญญัติงบประมาณรายจ่ายประจำปีงบประมาณ พ.ศ. 2566 โดยหักค่าเช่าทรัพย์สิน ค่าเช่ารถยนต์จากฐานที่นำมาคำนวณ

งบเงินอุดหนุน

รายการเงินอุดหนุนเป็นค่าใช้จ่ายสำหรับผลิตนักศึกษาหลักสูตรด้านสาธารณสุข

1) จัดสรรให้คณะสาธารณสุขศาสตร์และสหเวชศาสตร์ ไม่เกินร้อยละ 75 ของวงเงิน เป็นค่าใช้จ่ายสำหรับผลิตนักศึกษาหลักสูตรด้านสาธารณสุข อย่างน้อยหลักสูตรดังต่อไปนี้

ระดับ	หลักสูตร
ปริญญาตรี	สาธารณสุขศาสตรบัณฑิต สาขาวิชาสาธารณสุขชุมชน
	สาธารณสุขศาสตรบัณฑิต สาขาวิชาทันตสาธารณสุข
	การแพทย์แผนไทยบัณฑิต สาขาวิชาการแพทย์แผนไทย/แพทย์แผนไทยประยุกต์
	วิทยาศาสตร์บัณฑิต สาขาวิชาเวชระเบียน
	วิทยาศาสตร์บัณฑิต สาขาวิชารังสีเทคนิค
	วิทยาศาสตร์บัณฑิต สาขาวิชาอาชีวอนามัยและความปลอดภัย
	วิทยาศาสตร์บัณฑิต สาขาวิชาฉุกเฉินการแพทย์
	เทคโนโลยีบัณฑิต สาขาการสื่อสารนวัตกรรมสุขภาพ
ต่ำกว่าปริญญาตรี	ประกาศนียบัตรวิชาชีพชั้นสูง สาขาวิชาเทคนิคเภสัชกรรม
	ประกาศนียบัตรวิชาชีพชั้นสูง สาขาปฏิบัติการฉุกเฉินการแพทย์
	ประกาศนียบัตรวิชาชีพชั้นสูง สาขาวิชาเวชระเบียน
	ประกาศนียบัตรวิชาชีพชั้นสูง สาขาวิชาช่างทันตกรรม

2) จัดสรรให้สำนักงานอธิการบดี สำนักวิชาการ ในโครงการ/กิจกรรมที่ส่งเสริมศักยภาพหรือสนับสนุนการจัดการเรียนการสอนของสถาบันพระบรมราชชนก ให้เกิดประสิทธิภาพ และประสิทธิผล อาทิ การพัฒนาระบบสารสนเทศ การพัฒนาหลักสูตร การผลิตและการพัฒนาบุคลากรการส่งเสริมด้านการวิจัย โดยการจัดสรรให้ค้ำึงถึงการดำเนินงานตามแผนปฏิบัติการประจำปี

งบลงทุน

จัดสรรให้ส่วนราชการ/วิทยาลัย/หน่วยงาน ตามรายการในพระราชบัญญัติงบประมาณรายจ่าย ประจำปีงบประมาณ พ.ศ. 2566 รายละเอียดตามเอกสารแนบ

กิจกรรม พัฒนาและเพิ่มศักยภาพบุคลากรของสถาบันพระบรมราชชนก

งบเงินอุดหนุน

รายการเงินอุดหนุนเป็นค่าใช้จ่ายพัฒนาศักยภาพบุคลากรทางการแพทย์และสาธารณสุข

จัดสรรเป็นค่าใช้จ่ายพัฒนาศักยภาพบุคลากรทางการแพทย์และสาธารณสุข ให้กับสำนักงาน อธิการบดี สำนักวิชาการ โดยคำนึงถึงการดำเนินการตามแผนปฏิบัติการประจำปี

กิจกรรม จัดสรรทุนการศึกษาระดับปริญญาโท/เอก ในและต่างประเทศ

งบเงินอุดหนุน

รายการเงินอุดหนุนเป็นทุนการศึกษาเพื่อพัฒนาอาจารย์ทางการแพทย์และสาธารณสุข

จัดสรรเป็นค่าใช้จ่ายเป็นทุนการศึกษาเพื่อพัฒนาอาจารย์ทางการแพทย์และสาธารณสุข ให้กับ สำนักงานอธิการบดี สำนักวิชาการ โดยคำนึงถึงการดำเนินการตามแผนปฏิบัติการประจำปี

▶▷ แผนงานยุทธศาสตร์เสริมสร้างให้คนมีสุขภาวะที่ดี ผลผลิต ผลิตและพัฒนากำลังคน ด้านสุขภาพสู่ความเป็นมืออาชีพ

กิจกรรมผลิตและพัฒนากำลังคนด้านสุขภาพ

งบเงินอุดหนุน

รายการเงินอุดหนุนการศึกษาหลักสูตรพยาบาล

1) จัดสรรให้คณะพยาบาลศาสตร์ สำหรับค่าใช้จ่ายด้านการผลิตนักศึกษาพยาบาล ไม่เกินร้อยละ 75 ของวงเงิน

2) จัดสรรให้สำนักงานอธิการบดี สำนักวิชาการ ในโครงการ/กิจกรรมที่ส่งเสริมศักยภาพหรือ สนับสนุนการจัดการเรียนการสอนของสถาบันพระบรมราชชนก ให้เกิดประสิทธิภาพ และประสิทธิผล อาทิ การพัฒนาระบบสารสนเทศ การพัฒนาหลักสูตร การผลิตและการพัฒนาบุคลากรการส่งเสริม ด้านการวิจัย โดยการจัดสรรให้คำนึงถึงการดำเนินงานตามแผนปฏิบัติการประจำปี

รายการเงินอุดหนุนการศึกษาหลักสูตรประกาศนียบัตรผู้ช่วยพยาบาล

จัดสรรให้คณะพยาบาลศาสตร์ เป็นค่าใช้จ่ายการศึกษาหลักสูตรประกาศนียบัตรผู้ช่วยพยาบาล ร้อยละ 100 ของวงเงิน

การจัดสรรเงินอุดหนุนจากงบประมาณรายจ่ายประจำปีงบประมาณ พ.ศ. 2565

1. รายการเงินอุดหนุนเป็นค่าใช้จ่ายพัฒนาศักยภาพบุคลากรทางการแพทย์และสาธารณสุข
จัดสรรให้สำนักงานอธิการบดีและสำนักวิชาการ ตามแผนปฏิบัติการประจำปีงบประมาณ พ.ศ. 2566
2. รายการเงินอุดหนุนเป็นทุนการศึกษาเพื่อพัฒนาอาจารย์พยาบาล
จัดสรรให้สำนักงานอธิการบดีและสำนักวิชาการ ตามแผนปฏิบัติการประจำปีงบประมาณ พ.ศ. 2566
3. รายการเงินอุดหนุนการศึกษาหลักสูตรพยาบาล
จัดสรรให้สำนักงานอธิการบดีและสำนักวิชาการ ตามแผนปฏิบัติการประจำปีงบประมาณ พ.ศ. 2566 สำหรับโครงการต่อเนื่องและเร่งรัดดำเนินการในเดือนตุลาคม 2565 โดยส่วนที่เหลือจัดสรรให้กับคณะพยาบาลศาสตร์ โดยให้นำเงินส่วนที่ได้รับจัดสรรในรายการนี้ไปหักจากวงเงินรายการเงินอุดหนุนการศึกษาหลักสูตรพยาบาลจากเงินในงบประมาณ พ.ศ. 2566
4. รายการเงินอุดหนุนเป็นค่าใช้จ่ายสำหรับผลิตนักศึกษาหลักสูตรด้านสาธารณสุข
จัดสรรให้สำนักงานอธิการบดีและสำนักวิชาการ ตามแผนปฏิบัติการประจำปีงบประมาณ พ.ศ. 2566 สำหรับโครงการต่อเนื่องและเร่งรัดดำเนินการในเดือนตุลาคม 2565 โดยส่วนที่เหลือจัดสรรให้กับคณะสาธารณสุขศาสตร์และสหเวชศาสตร์ โดยให้นำเงินส่วนที่ได้รับจัดสรรในรายการนี้ไปหักจากวงเงินรายการเงินอุดหนุนเป็นค่าใช้จ่ายสำหรับผลิตนักศึกษาหลักสูตรด้านสาธารณสุขจากเงินในงบประมาณ พ.ศ. 2566

สรุปการจัดสรรประจำปีงบประมาณ พ.ศ. 2566

จำแนกตามแผนงาน

ลำดับ	ส่วนราชการ/รายการ	แผนงานบุคลากร	แผนงานพื้นฐาน	แผนงานยุทธศาสตร์	รวม
1	สำนักงานอธิการบดี	1,294,476,240	267,988,366	115,426,460	1,677,891,066
2	สำนักวิชาการ	-	22,369,900	12,622,500	34,992,400
3	คณะพยาบาลศาสตร์	20,136,100	230,059,685	235,141,140	485,336,925
4	คณะสาธารณสุขศาสตร์และสหเวชศาสตร์	20,992,060	144,230,942	-	165,223,002
	รวม	1,335,604,400	664,648,893	363,190,100	2,363,443,393

จำแนกตามงบรายจ่าย

ลำดับ	ส่วนราชการ/รายการ	งบบุคลากร	งบดำเนินงาน	งบเงินอุดหนุน	งบลงทุน	รวม
1	สำนักงานอธิการบดี	1,285,070,900	46,489,180	194,523,686	151,807,300	1,677,891,066
2	สำนักวิชาการ		11,514,240	23,478,160		34,992,400
3	คณะพยาบาลศาสตร์		48,685,850	283,642,575	153,008,500	485,336,925
4	คณะสาธารณสุขศาสตร์และสหเวชศาสตร์		29,149,130	87,309,672	48,764,200	165,223,002
	รวม	1,285,070,900	135,838,400	588,954,093	353,580,000	2,363,443,393

ตารางแสดงรายละเอียดแหล่งเงินของส่วนราชการที่ได้รับจัดสรรเงินประจำปีงบประมาณ พ.ศ. 2566

แหล่งที่มาของการโอนงบประมาณ	สำนักงานอธิการบดี	สำนักวิชาการ	คณะพยาบาลฯ	คณะสาธารณสุขฯ	รวมทั้งสิ้น
ปีงบประมาณ พ.ศ. 2566	1,674,673,790	33,236,400	436,835,490	144,688,220	2,289,433,900
แผนงานบุคลากรภาครัฐ					
ผลผลิต: รายการค่าใช้จ่ายบุคลากรภาครัฐ พัฒนาด้านสาธารณสุขและสร้างเสริมสุขภาพเชิงรุก	1,294,476,240	-	20,136,100	20,992,060	1,335,604,400
กิจกรรม: ค่าใช้จ่ายบุคลากรในการผลิตบุคลากรทางการพยาบาล สาธารณสุขและสหเวชศาสตร์	1,294,476,240	-	20,136,100	20,992,060	1,335,604,400
1. งบประมาณ	1,285,070,900	-	-	-	1,285,070,900
2. งบดำเนินงาน	9,405,340	-	20,136,100	20,992,060	50,533,500
แผนงาน: พื้นฐานด้านการพัฒนาและเสริมสร้างศักยภาพทรัพยากรมนุษย์	264,771,090	20,613,900	181,558,250	123,696,160	590,639,400
ผลผลิต: ผลิตและพัฒนาบุคลากรทางการแพทย์และสาธารณสุข	229,429,490	20,613,900	181,558,250	123,696,160	555,297,800
กิจกรรม ผลิตบุคลากรทางการสาธารณสุขและสหเวชศาสตร์	229,429,490	20,613,900	181,558,250	123,696,160	555,297,800
1. งบดำเนินงาน	37,083,840	11,514,240	28,549,750	8,157,070	85,304,900
2. งบลงทุน	151,807,300	-	153,008,500	48,764,200	353,580,000
3. งบเงินอุดหนุน	40,538,350	9,099,660	-	66,774,890	116,412,900
รายการ เงินอุดหนุนเป็นค่าใช้จ่ายสำหรับผลิตนักศึกษาหลักสูตรด้านสาธารณสุข	40,538,350	9,099,660	-	66,774,890	116,412,900
กิจกรรม พัฒนาและเพิ่มศักยภาพบุคลากรของสถาบันพระบรมราชชนก	1,141,600	-	-	-	1,141,600
1. งบเงินอุดหนุน	1,141,600	-	-	-	1,141,600
รายการ เงินอุดหนุนเป็นค่าใช้จ่ายพัฒนาศักยภาพบุคลากรทางการแพทย์และสาธารณสุข	1,141,600	-	-	-	1,141,600
กิจกรรม จัดสรรทุนการศึกษาระดับปริญญาโท/เอก ในและต่างประเทศ	34,200,000	-	-	-	34,200,000
1. งบเงินอุดหนุน	34,200,000	-	-	-	34,200,000
รายการ เงินอุดหนุนเป็นทุนการศึกษาเพื่อพัฒนาอาจารย์ทางการแพทย์และสาธารณสุข	34,200,000	-	-	-	34,200,000
แผนงานยุทธศาสตร์เสริมสร้างให้คนมีสุขภาพที่ดี	115,426,460	12,622,500	235,141,140	-	363,190,100
ผลผลิต: ผลิตและพัฒนากำลังคนด้านสุขภาพสู่ความเป็นมืออาชีพ	115,426,460	12,622,500	235,141,140	-	363,190,100
กิจกรรม พัฒนาและเพิ่มศักยภาพกำลังคนด้านสุขภาพ	115,426,460	12,622,500	235,141,140	-	363,190,100
1. งบเงินอุดหนุน	115,426,460	12,622,500	235,141,140	-	363,190,100
รายการเงินอุดหนุนการศึกษาหลักสูตรพยาบาล	115,426,460	12,622,500	190,141,140	-	318,190,100
รายการเงินอุดหนุนการศึกษาหลักสูตรประกาศนียบัตรผู้ช่วยพยาบาล	-	-	45,000,000	-	45,000,000
ปีงบประมาณ พ.ศ. 2565	3,217,276	1,756,000	48,501,435	20,534,782	74,009,493
แผนงาน: พื้นฐานด้านการพัฒนาและเสริมสร้างศักยภาพทรัพยากรมนุษย์	3,217,276	1,756,000	48,501,435	20,534,782	74,009,493
ผลผลิต: ผลิตและพัฒนาบุคลากรทางการแพทย์และสาธารณสุข	-	1,756,000	48,501,435	20,534,782	70,792,217
กิจกรรม ผลิตบุคลากรทางการพยาบาล สาธารณสุขและสหเวชศาสตร์	-	1,756,000	48,501,435	20,534,782	70,792,217
1. งบเงินอุดหนุน	-	1,756,000	48,501,435	20,534,782	70,792,217
รายการเงินอุดหนุนเป็นค่าใช้จ่ายสำหรับผลิตนักศึกษาพยาบาล	-	1,756,000	48,501,435	-	50,257,435
รายการ เงินอุดหนุนเป็นค่าใช้จ่ายสำหรับผลิตนักศึกษาหลักสูตรด้านสาธารณสุข	-	-	-	20,534,782	20,534,782
กิจกรรม พัฒนาและเพิ่มศักยภาพบุคลากรของสถาบันพระบรมราชชนก	117,276	-	-	-	117,276
1. งบเงินอุดหนุน	117,276	-	-	-	117,276
รายการ เงินอุดหนุนเป็นค่าใช้จ่ายพัฒนาศักยภาพบุคลากรทางการแพทย์และสาธารณสุข	117,276	-	-	-	117,276
กิจกรรม จัดสรรทุนการศึกษาระดับปริญญาโท/เอก ในและต่างประเทศ	3,100,000	-	-	-	3,100,000
1. งบเงินอุดหนุน	3,100,000	-	-	-	3,100,000
รายการ เงินอุดหนุนเป็นทุนการศึกษาเพื่อพัฒนาอาจารย์พยาบาล	3,100,000	-	-	-	3,100,000
รวมทั้งสิ้น	1,677,891,066	34,992,400	485,336,925	165,223,002	2,363,443,393

ส่วนที่ 5 การบริหารงบประมาณ ประจำปีงบประมาณ พ.ศ. 2566

1. การใช้จ่ายงบประมาณต้องสอดคล้องตามพันธกิจ เป้าหมาย ผลสัมฤทธิ์ และแผนปฏิบัติงาน และแผนการใช้จ่ายงบประมาณประจำปีของสถาบันพระบรมราชชนก
2. การใช้จ่ายงบประมาณต้องมุ่งเป้าหมายการบรรลุผลสัมฤทธิ์ มากกว่าการมุ่งเป้าหมายเชิงจำนวน โดยคำนึงหลักประสิทธิภาพ ความโปร่งใส และสามารถตรวจสอบได้
3. สำหรับงบประมาณรายจ่ายประจำปีงบประมาณ พ.ศ. 2565 หากส่วนราชการได้รับจัดสรรให้เร่งรัดการเบิกจ่ายให้แล้วเสร็จภายในไตรมาสที่ 2 ของปีงบประมาณ พ.ศ. 2566
4. การโอนจัดสรรเงินในแต่ละงวดอาจมีการเปลี่ยนแปลงตามงบประมาณที่สำนักงบประมาณได้จัดสรรในแต่ละครั้ง และอาจให้หน่วยงานผู้รับผิดชอบตรวจสอบข้อมูลผลการใช้จ่ายของส่วนราชการประกอบการเสนอความเห็นก่อนขออนุมัติโอนจัดสรร
5. ให้แต่ละส่วนราชการให้ความสำคัญต่อการบริหารงบประมาณ โดยร่วมสร้างระบบและกลไกการติดตามการดำเนินงานและการใช้จ่ายงบประมาณที่มีความน่าเชื่อถือ
6. กรณีมีเงินเหลือจ่ายให้ส่วนราชการ แจ้งไปยังกองยุทธศาสตร์ เพื่อเสนอแนะการดำเนินการเชิงนโยบายต่อไป
7. การปรับแผนการจัดสรรให้เป็นอำนาจของอธิการบดีสถาบันพระบรมราชชนก ในการอนุมัติปรับแผนการจัดสรร หรือโอนเปลี่ยนแปลงงบประมาณตามระเบียบที่เกี่ยวข้อง
8. การจัดสรรงบกลาง/เงินเหลือจ่ายประจำปี

รายจ่ายประจำ (งบดำเนินงาน งบเงินอุดหนุน)

- 1) สำหรับหน่วยงานที่ขาดสภาพคล่องทางการเงิน ประสบภัยธรรมชาติ หรือมีความจำเป็นอื่น ๆ
- 2) สำหรับโครงการสำคัญตามนโยบายผู้บริหาร และสอดคล้องตามยุทธศาสตร์ของกระทรวงสาธารณสุข และยุทธศาสตร์ของสถาบันฯ
- 3) สำหรับสนับสนุนเพิ่มเติมให้กับส่วนราชการ/วิทยาลัยที่มีผลงานสำเร็จตามเป้าหมายของนโยบายเร่งด่วน ด้านการผลิต การพัฒนาบุคลากร หลักสูตรเร่งรัดเฉพาะกิจ กิจกรรมพิเศษที่ได้รับมอบหมาย ตลอดจนผลการเบิกจ่ายเป็นไปอย่างมีประสิทธิภาพ ตามเป้าหมายที่กำหนด
- 4) สำหรับการจัดสรรเพิ่มระหว่างปี การปรับรูปแบบการดำเนินงานตามแผนงาน โครงการตามสภาพแวดล้อมที่เปลี่ยนแปลงไป
- 5) สำหรับการจัดตั้งคณะหรือส่วนราชการที่เรียกชื่อเป็นอย่างอื่น ตามนโยบายหรือแผนการพัฒนาของสถาบันพระบรมราชชนก

รายจ่ายลงทุน

กรณีส่วนราชการใดมีเงินเหลือจ่ายจากการจัดซื้อจัดจ้าง ให้แจ้งวงเงินเหลือจ่ายมายังกองยุทธศาสตร์ ภายใน 7 วัน หลังจากผูกพัน หรือเบิกจ่ายในระบบ New GFMS Thai เรียบร้อยแล้ว ทั้งนี้ การเสนออนุมัติงบประมาณเหลือจ่าย ให้พิจารณาตามแนวทาง ดังนี้

- 1) ความจำเป็นเร่งด่วน รายการที่พิจารณาแล้วหากไม่ได้รับจัดสรรงบประมาณส่งผลให้เกิดความเสียหายต่อทางราชการ นักศึกษา หรือบุคลากร
- 2) เป็นรายการครุภัณฑ์ รายการปรับปรุงหรือซ่อมแซมเท่านั้น
- 3) ไม่เป็นรายการจัดหาครุภัณฑ์ยานพาหนะ หรือรายการครุภัณฑ์ที่มีวงเงินต่อหน่วยมากกว่าหนึ่งล้านบาท
- 4) กรณีเป็นครุภัณฑ์คอมพิวเตอร์ ให้นำเข้าที่ประชุมคณะกรรมการคณะกรรมการบริหาร และจัดหาระบบคอมพิวเตอร์ ประจำสถาบันพระบรมราชชนก พิจารณาก่อนเสนอรับการจัดสรร
- 5) เป็นรายการที่ไม่ก่อนนี้ผูกพันข้ามปีงบประมาณ โดยพิจารณาความพร้อมด้านกระบวนการจัดซื้อจัดจ้าง และแผนดำเนินการที่ชัดเจนร่วมด้วย อาทิ รายละเอียดแบบรูปรายการ บัญชีแสดงปริมาณราคา (BOQ) หรือใบเสนอราคาการจัดซื้อ
- 6) คำถึงถึงหลักความประหยัด ความคุ้มค่า ความโปร่งใส รวมทั้งเกิดการเพิ่มประสิทธิภาพหรือคุณภาพการให้บริการ การพัฒนาเทคโนโลยี การพัฒนาบุคลากร
- 7) กรณีนอกเหนือจากแนวทางดังกล่าวให้กองยุทธศาสตร์ เสนออธิการบดีสถาบันพระบรมราชชนก พิจารณา

ส่วนที่ 6 การกำกับ ติดตาม และประเมินผล

1) ให้นำระบบการกำกับ ติดตาม ผลการเบิกจ่ายงบประมาณ จากในระบบบริหารการเงินการคลังภาครัฐแบบอิเล็กทรอนิกส์ใหม่ (New GFMS Thai) โดยจำแนกรายงานการวิเคราะห์การใช้จ่ายงบประมาณอย่างน้อยต้องมีองค์ประกอบ ดังนี้

1.1) จำแนกตามแผนงาน ประกอบด้วย แผนงานบุคลากรภาครัฐ แผนงานพื้นฐานด้านการพัฒนาและเสริมสร้างศักยภาพทรัพยากรมนุษย์ แผนงานยุทธศาสตร์เสริมสร้างให้คนมีสุขภาวะที่ดี

1.2) จำแนกตามงบรายจ่าย ประกอบด้วย งบบุคลากร งบดำเนินงาน งบลงทุน งบเงินอุดหนุน

1.3) จำแนกตามส่วนราชการหรือเทียบเท่า รวมถึงระดับกอง วิทยาลัยหรือหน่วยงานเทียบเท่ากอง

2) ให้กองบริหารการคลังและพัสดุจัดทำรายงานการติดตามการเบิกจ่ายประจำเดือน เสนอผู้บริหารสถาบันพระบรมราชชนก และกองยุทธศาสตร์ ภายในวันที่ 7 ของเดือนถัดไป

3) ให้ทุกส่วนราชการเร่งรัดการเบิกจ่ายให้สอดคล้องกับนโยบายของภาครัฐอย่างน้อย ดังนี้

3.1) ภาพรวมให้กำหนดแผนและเร่งรัดการใช้จ่าย ดังต่อไปนี้

ไตรมาสที่ 1 ใช้จ่ายไม่น้อยกว่า ร้อยละ 32

ไตรมาสที่ 2 ใช้จ่ายไม่น้อยกว่า ร้อยละ 54

ไตรมาสที่ 3 ใช้จ่ายไม่น้อยกว่า ร้อยละ 77

ไตรมาสที่ 4 ใช้จ่ายไม่น้อยกว่า ร้อยละ 100

3.2) งบรายจ่าย : งบลงทุนให้เร่งรัดการดำเนินการก่อนนี้ผู้กผันให้แล้วเสร็จภายในไตรมาสที่ 1 ทั้งนี้ หากไม่สามารถดำเนินการได้ให้รายงานอุปสรรค ปัญหาไปยังกองบริหารการคลังและพัสดุ เพื่อดำเนินการด้านกระบวนการจัดซื้อจัดจ้างต่อไป

ทั้งนี้ ให้นำผลการประเมินประสิทธิภาพการใช้จ่ายงบประมาณ มาเป็นองค์ประกอบการพิจารณาการจัดสรรในปีงบประมาณถัดไป

ภาคผนวก

แผนการโอน/จัดสรรเงิน ประจำปีงบประมาณ พ.ศ. 2566

1. ภาพรวม

แหล่งที่มาของงบประมาณ	รวมทั้งสิ้น			
	วงเงิน	แผนการจัดสรร		
		งวดที่ 1 (ไตรมาส 1)	งวดที่ 2 (ไตรมาส 2)	งวดที่ 3 (ไตรมาส 3)
ปีงบประมาณ พ.ศ. 2566	2,289,433,900	1,321,503,900	529,152,120	438,777,880
แผนงานบุคลากรภาครัฐ				
ผลผลิต: รายการค่าใช้จ่ายบุคลากรภาครัฐ พัฒนาด้านสาธารณสุขและสร้างเสริมสุขภาพเชิงรุก	1,335,604,400	667,802,200	333,901,120	333,901,080
กิจกรรม: ค่าใช้จ่ายบุคลากรในการผลิตบุคลากรทางการแพทย์ สาธารณสุขและสหเวชศาสตร์	1,335,604,400	667,802,200	333,901,120	333,901,080
1. งบบุคลากร	1,285,070,900	642,535,450	321,267,730	321,267,720
2. งบดำเนินงาน	50,533,500	25,266,750	12,633,390	12,633,360
แผนงาน: พื้นฐานด้านการพัฒนาและเสริมสร้างศักยภาพทรัพยากรมนุษย์				
ผลผลิต: ผลิตและพัฒนาบุคลากรทางการศึกษา แพทย์และสาธารณสุข	590,639,400	472,106,700	104,453,400	14,079,300
กิจกรรม ผลิตบุคลากรทางการศึกษาและสหเวชศาสตร์	555,297,800	445,315,100	95,903,400	14,079,300
1. งบดำเนินงาน	85,304,900	57,145,100	14,080,500	14,079,300
2. งบลงทุน	353,580,000	353,580,000	-	-
3. งบเงินอุดหนุน	116,412,900	34,590,000	81,822,900	-
รายการ เงินอุดหนุนเป็นค่าใช้จ่ายสำหรับผลิตนักศึกษาหลักสูตรด้านสาธารณสุข	116,412,900	34,590,000	81,822,900	-
กิจกรรม พัฒนาและเพิ่มศักยภาพบุคลากรของสถาบันพระบรมราชชนก	1,141,600	1,141,600	-	-
1. งบเงินอุดหนุน	1,141,600	1,141,600	-	-
รายการ เงินอุดหนุนเป็นค่าใช้จ่ายพัฒนาศักยภาพบุคลากรทางการแพทย์และสาธารณสุข	1,141,600	1,141,600	-	-
กิจกรรม จัดสรรทุนการศึกษาระดับปริญญาโท/เอก ในและต่างประเทศ	34,200,000	25,650,000	8,550,000	-
1. งบเงินอุดหนุน	34,200,000	25,650,000	8,550,000	-
รายการ เงินอุดหนุนเป็นทุนการศึกษาเพื่อพัฒนาอาจารย์ทางการแพทย์และสาธารณสุข	34,200,000	25,650,000	8,550,000	-
แผนงานยุทธศาสตร์เสริมสร้างให้คนมีสุขภาพที่ดี				
ผลผลิต: ผลิตและพัฒนากำลังคนด้านสุขภาพสู่ความเป็นมืออาชีพ	363,190,100	181,595,000	90,797,600	90,797,500
กิจกรรม พัฒนาและเพิ่มศักยภาพกำลังคนด้านสุขภาพ	363,190,100	181,595,000	90,797,600	90,797,500
1. งบเงินอุดหนุน	363,190,100	181,595,000	90,797,600	90,797,500
รายการเงินอุดหนุนการศึกษาระดับปริญญาโท/เอก	318,190,100	159,095,000	79,547,600	79,547,500
รายการเงินอุดหนุนการศึกษาระดับปริญญาตรี/โท/เอก	45,000,000	22,500,000	11,250,000	11,250,000
ปีงบประมาณ พ.ศ. 2565	74,009,493	74,009,493	-	-
แผนงาน: พื้นฐานด้านการพัฒนาและเสริมสร้างศักยภาพทรัพยากรมนุษย์	74,009,493	74,009,493	-	-
ผลผลิต: ผลิตและพัฒนาบุคลากรทางการศึกษา แพทย์และสาธารณสุข	70,792,217	70,792,217	-	-
กิจกรรม ผลิตบุคลากรทางการแพทย์ สาธารณสุขและสหเวชศาสตร์	70,792,217	70,792,217	-	-
1. งบเงินอุดหนุน	70,792,217	70,792,217	-	-
รายการเงินอุดหนุนเป็นค่าใช้จ่ายสำหรับผลิตนักศึกษาพยาบาล	50,257,435	50,257,435	-	-
รายการ เงินอุดหนุนเป็นค่าใช้จ่ายสำหรับผลิตนักศึกษาหลักสูตรด้านสาธารณสุข	20,534,782	20,534,782	-	-
กิจกรรม พัฒนาและเพิ่มศักยภาพบุคลากรของสถาบันพระบรมราชชนก	117,276	117,276	-	-
1. งบเงินอุดหนุน	117,276	117,276	-	-
รายการ เงินอุดหนุนเป็นค่าใช้จ่ายพัฒนาศักยภาพบุคลากรทางการแพทย์และสาธารณสุข	117,276	117,276	-	-
กิจกรรม จัดสรรทุนการศึกษาระดับปริญญาโท/เอก ในและต่างประเทศ	3,100,000	3,100,000	-	-
1. งบเงินอุดหนุน	3,100,000	3,100,000	-	-
รายการ เงินอุดหนุนเป็นทุนการศึกษาเพื่อพัฒนาอาจารย์พยาบาล	3,100,000	3,100,000	-	-
รวมทั้งสิ้น	2,363,443,393	1,395,513,393	529,152,120	438,777,880

2. สำนักงานอธิการบดี

แหล่งที่มาของงบประมาณ	สำนักงานอธิการบดี			
	วงเงิน	แผนการจัดสรร		
		งวดที่ 1 (ไตรมาส 1)	งวดที่ 2 (ไตรมาส 2)	งวดที่ 3 (ไตรมาส 3)
ปีงบประมาณ พ.ศ. 2566	1,674,673,790	929,859,590	393,424,630	351,389,570
แผนงานบุคลากรภาครัฐ				
ผลผลิต: รายการค่าใช้จ่ายบุคลากรภาครัฐ พัฒนาด้านสาธารณสุข	1,294,476,240	647,238,120	323,619,070	323,619,050
และสร้างเสริมสุขภาพเชิงรุก				
กิจกรรม: ค่าใช้จ่ายบุคลากรในการผลิตบุคลากรทางการแพทย์	1,294,476,240	647,238,120	323,619,070	323,619,050
สาธารณสุขและสหเวชศาสตร์				
1. งบบุคลากร	1,285,070,900	642,535,450	321,267,730	321,267,720
2. งบดำเนินงาน	9,405,340	4,702,670	2,351,340	2,351,330
แผนงาน: พื้นฐานด้านการพัฒนาและเสริมสร้างศักยภาพทรัพยากรมนุษย์				
ผลผลิต: ผลิตและพัฒนาบุคลากรทางการศึกษาและการแพทย์และสาธารณสุข	264,771,090	212,621,470	40,948,880	11,200,740
กิจกรรม ผลิตบุคลากรทางการศึกษาสาธารณสุขและสหเวชศาสตร์	229,429,490	185,829,870	32,398,880	11,200,740
1. งบดำเนินงาน	37,083,840	23,887,980	1,995,120	11,200,740
2. งบลงทุน	151,807,300	151,807,300	-	-
3. งบเงินอุดหนุน	40,538,350	10,134,590	30,403,760	-
รายการ เงินอุดหนุนเป็นค่าใช้จ่ายสำหรับผลิตนักศึกษาหลักสูตรด้านสาธารณสุข	40,538,350	10,134,590	30,403,760	-
กิจกรรม พัฒนาและเพิ่มศักยภาพบุคลากรของสถาบันพระบรมราชชนก	1,141,600	1,141,600	-	-
1. งบเงินอุดหนุน	1,141,600	1,141,600	-	-
รายการ เงินอุดหนุนเป็นค่าใช้จ่ายพัฒนาศักยภาพบุคลากรทางการแพทย์และสาธารณสุข	1,141,600	1,141,600	-	-
กิจกรรม จัดสรรทุนการศึกษาระดับปริญญาโท/เอก ในและต่างประเทศ	34,200,000	25,650,000	8,550,000	-
1. งบเงินอุดหนุน	34,200,000	25,650,000	8,550,000	-
รายการ เงินอุดหนุนเป็นทุนการศึกษาเพื่อพัฒนาอาจารย์ทางการแพทย์และสาธารณสุข	34,200,000	25,650,000	8,550,000	-
แผนงานยุทธศาสตร์เสริมสร้างให้คนมีสุขภาวะที่ดี				
ผลผลิต: ผลิตและพัฒนากำลังคนด้านสุขภาพสู่ความเป็นมืออาชีพ	115,426,460	70,000,000	28,856,680	16,569,780
กิจกรรม พัฒนาและเพิ่มศักยภาพกำลังคนด้านสุขภาพ	115,426,460	70,000,000	28,856,680	16,569,780
1. งบเงินอุดหนุน	115,426,460	70,000,000	28,856,680	16,569,780
รายการเงินอุดหนุนการศึกษาหลักสูตรพยาบาล	115,426,460	70,000,000	28,856,680	16,569,780
รายการเงินอุดหนุนการศึกษาหลักสูตรประกาศนียบัตรผู้ช่วยพยาบาล	-	-	-	-
ปีงบประมาณ พ.ศ. 2565	3,217,276	3,217,276	-	-
แผนงาน: พื้นฐานด้านการพัฒนาและเสริมสร้างศักยภาพทรัพยากรมนุษย์	3,217,276	3,217,276	-	-
ผลผลิต: ผลิตและพัฒนาบุคลากรทางการศึกษาและการแพทย์และสาธารณสุข	-	-	-	-
กิจกรรม ผลิตบุคลากรทางการแพทย์ สาธารณสุขและสหเวชศาสตร์	-	-	-	-
1. งบเงินอุดหนุน	-	-	-	-
รายการเงินอุดหนุนเป็นค่าใช้จ่ายสำหรับผลิตนักศึกษาพยาบาล	-	-	-	-
รายการ เงินอุดหนุนเป็นค่าใช้จ่ายสำหรับผลิตนักศึกษาหลักสูตรด้านสาธารณสุข	-	-	-	-
กิจกรรม พัฒนาและเพิ่มศักยภาพบุคลากรของสถาบันพระบรมราชชนก	117,276	117,276	-	-
1. งบเงินอุดหนุน	117,276	117,276	-	-
รายการ เงินอุดหนุนเป็นค่าใช้จ่ายพัฒนาศักยภาพบุคลากรทางการแพทย์และสาธารณสุข	117,276	117,276	-	-
กิจกรรม จัดสรรทุนการศึกษาระดับปริญญาโท/เอก ในและต่างประเทศ	3,100,000	3,100,000	-	-
1. งบเงินอุดหนุน	3,100,000	3,100,000	-	-
รายการ เงินอุดหนุนเป็นทุนการศึกษาเพื่อพัฒนาอาจารย์พยาบาล	3,100,000	3,100,000	-	-
รวมทั้งสิ้น	1,677,891,066	933,076,866	393,424,630	351,389,570

3. สำนักวิชาการ

แหล่งที่มาของการโอนงบประมาณ	สำนักวิชาการ			
	วงเงิน	แผนการจัดสรร		
		งวดที่ 1 (ไตรมาส 1)	งวดที่ 2 (ไตรมาส 2)	งวดที่ 3 (ไตรมาส 3)
ปีงบประมาณ พ.ศ. 2566	33,236,400	16,523,780	10,678,440	6,034,180
แผนงานบุคลากรภาครัฐ				
ผลผลิต: รายการค่าใช้จ่ายบุคลากรภาครัฐ พัฒนาด้านสาธารณสุข และสร้างเสริมสุขภาพเชิงรุก	-	-	-	-
กิจกรรม: ค่าใช้จ่ายบุคลากรในการผลิตบุคลากรทางการพยาบาล สาธารณสุขและสหเวชศาสตร์	-	-	-	-
1. งบบุคลากร	-	-	-	-
2. งบดำเนินงาน	-	-	-	-
แผนงาน: พื้นฐานด้านการพัฒนาและเสริมสร้างศักยภาพทรัพยากรมนุษย์				
ผลผลิต: ผลิตและพัฒนาบุคลากรทางการพยาบาลและสาธารณสุข	20,613,900	10,212,530	7,522,810	2,878,560
กิจกรรม ผลิตบุคลากรทางการสาธารณสุขและสหเวชศาสตร์	20,613,900	10,212,530	7,522,810	2,878,560
1. งบดำเนินงาน	11,514,240	5,757,120	2,878,560	2,878,560
2. งบลงทุน	-	-	-	-
3. งบเงินอุดหนุน	9,099,660	4,455,410	4,644,250	-
รายการ เงินอุดหนุนเป็นค่าใช้จ่ายสำหรับผลิตนักศึกษาหลักสูตรด้านสาธารณสุข	9,099,660	4,455,410	4,644,250	-
กิจกรรม พัฒนาและเพิ่มศักยภาพบุคลากรของสถาบันพระบรมราชชนก	-	-	-	-
1. งบเงินอุดหนุน	-	-	-	-
รายการ เงินอุดหนุนเป็นค่าใช้จ่ายพัฒนาศักยภาพบุคลากรทางการแพทย์และ สาธารณสุข	-	-	-	-
กิจกรรม จัดสรรทุนการศึกษาระดับปริญญาโท/เอก ในและต่างประเทศ	-	-	-	-
1. งบเงินอุดหนุน	-	-	-	-
รายการ เงินอุดหนุนเป็นทุนการศึกษาเพื่อพัฒนาอาจารย์ทางการแพทย์และ สาธารณสุข	-	-	-	-
แผนงานยุทธศาสตร์เสริมสร้างให้คนมีสุขภาพะที่ดี				
ผลผลิต: ผลิตและพัฒนากำลังคนด้านสุขภาพสู่ความเป็นมืออาชีพ	12,622,500	6,311,250	3,155,630	3,155,620
กิจกรรม พัฒนาและเพิ่มศักยภาพกำลังคนด้านสุขภาพ	12,622,500	6,311,250	3,155,630	3,155,620
1. งบเงินอุดหนุน	12,622,500	6,311,250	3,155,630	3,155,620
รายการเงินอุดหนุนการศึกษาหลักสูตรพยาบาล	12,622,500	6,311,250	3,155,630	3,155,620
รายการเงินอุดหนุนการศึกษาหลักสูตรประกาศนียบัตรผู้ช่วยพยาบาล	-	-	-	-
ปีงบประมาณ พ.ศ. 2565	1,756,000	1,756,000	-	-
แผนงาน: พื้นฐานด้านการพัฒนาและเสริมสร้างศักยภาพทรัพยากรมนุษย์				
ผลผลิต: ผลิตและพัฒนาบุคลากรทางการพยาบาลและสาธารณสุข	1,756,000	1,756,000	-	-
กิจกรรม ผลิตบุคลากรทางการพยาบาล สาธารณสุขและสหเวชศาสตร์	1,756,000	1,756,000	-	-
1. งบเงินอุดหนุน	1,756,000	1,756,000	-	-
รายการเงินอุดหนุนเป็นค่าใช้จ่ายสำหรับผลิตนักศึกษาพยาบาล	1,756,000	1,756,000	-	-
รายการ เงินอุดหนุนเป็นค่าใช้จ่ายสำหรับผลิตนักศึกษาหลักสูตรด้านสาธารณสุข	-	-	-	-
กิจกรรม พัฒนาและเพิ่มศักยภาพบุคลากรของสถาบันพระบรมราชชนก	-	-	-	-
1. งบเงินอุดหนุน	-	-	-	-
รายการ เงินอุดหนุนเป็นค่าใช้จ่ายพัฒนาศักยภาพบุคลากรทางการแพทย์และ สาธารณสุข	-	-	-	-
กิจกรรม จัดสรรทุนการศึกษาระดับปริญญาโท/เอก ในและต่างประเทศ	-	-	-	-
1. งบเงินอุดหนุน	-	-	-	-
รายการ เงินอุดหนุนเป็นทุนการศึกษาเพื่อพัฒนาอาจารย์พยาบาล	-	-	-	-
รวมทั้งสิ้น	34,992,400	18,279,780	10,678,440	6,034,180

4. คณะพยาบาลศาสตร์

แหล่งที่มาของการโอนงบประมาณ	คณะพยาบาลศาสตร์			
	วงเงิน	แผนการจัดสรร		
		งวดที่ 1 (ไตรมาส 1)	งวดที่ 2 (ไตรมาส 2)	งวดที่ 3 (ไตรมาส 3)
ปีงบประมาณ พ.ศ. 2566	436,835,490	289,860,300	70,869,070	76,106,120
แผนงานบุคลากรภาครัฐ				
ผลผลิต: รายการค่าใช้จ่ายบุคลากรภาครัฐ พัฒนาด้านสาธารณสุข และสร้างเสริมสุขภาพเชิงรุก	20,136,100	10,068,050	5,034,030	5,034,020
กิจกรรม: ค่าใช้จ่ายบุคลากรในการผลิตบุคลากรทางการพยาบาล สาธารณสุขและสหเวชศาสตร์	20,136,100	10,068,050	5,034,030	5,034,020
1. งบบุคลากร	-	-	-	-
2. งบดำเนินงาน	20,136,100	10,068,050	5,034,030	5,034,020
แผนงาน: พื้นฐานด้านการพัฒนาและเสริมสร้างศักยภาพทรัพยากรมนุษย์				
ผลผลิต: ผลิตและพัฒนาศูนย์บริการทางการแพทย์และสาธารณสุข	181,558,250	174,508,500	7,049,750	-
กิจกรรม ผลิตบุคลากรทางการสาธารณสุขและสหเวชศาสตร์	181,558,250	174,508,500	7,049,750	-
1. งบดำเนินงาน	28,549,750	21,500,000	7,049,750	-
2. งบลงทุน	153,008,500	153,008,500	-	-
3. งบเงินอุดหนุน	-	-	-	-
รายการ เงินอุดหนุนเป็นค่าใช้จ่ายสำหรับผลิตนักศึกษาหลักสูตรด้านสาธารณสุข	-	-	-	-
กิจกรรม พัฒนาและเพิ่มศักยภาพบุคลากรของสถาบันพระบรมราชชนก	-	-	-	-
1. งบเงินอุดหนุน	-	-	-	-
รายการ เงินอุดหนุนเป็นค่าใช้จ่ายพัฒนาศักยภาพบุคลากรทางการแพทย์และ สาธารณสุข	-	-	-	-
กิจกรรม จัดสรรทุนการศึกษาระดับปริญญาโท/เอก ในและต่างประเทศ	-	-	-	-
1. งบเงินอุดหนุน	-	-	-	-
รายการ เงินอุดหนุนเป็นทุนการศึกษาเพื่อพัฒนาอาจารย์ทางการแพทย์และ สาธารณสุข	-	-	-	-
แผนงานยุทธศาสตร์เสริมสร้างให้คนมีสุขภาพที่ดี				
ผลผลิต: ผลิตและพัฒนากำลังคนด้านสุขภาพสู่ความเป็นมืออาชีพ	235,141,140	105,283,750	58,785,290	71,072,100
กิจกรรม พัฒนาและเพิ่มศักยภาพกำลังคนด้านสุขภาพ	235,141,140	105,283,750	58,785,290	71,072,100
1. งบเงินอุดหนุน	235,141,140	105,283,750	58,785,290	71,072,100
รายการเงินอุดหนุนการศึกษาหลักสูตรพยาบาล	190,141,140	82,783,750	47,535,290	59,822,100
รายการเงินอุดหนุนการศึกษาหลักสูตรประกาศนียบัตรผู้ช่วยพยาบาล	45,000,000	22,500,000	11,250,000	11,250,000
ปีงบประมาณ พ.ศ. 2565	48,501,435	48,501,435	-	-
แผนงาน: พื้นฐานด้านการพัฒนาและเสริมสร้างศักยภาพทรัพยากรมนุษย์				
ผลผลิต: ผลิตและพัฒนาศูนย์บริการทางการแพทย์และสาธารณสุข	48,501,435	48,501,435	-	-
กิจกรรม ผลิตบุคลากรทางการพยาบาล สาธารณสุขและสหเวชศาสตร์	48,501,435	48,501,435	-	-
1. งบเงินอุดหนุน	48,501,435	48,501,435	-	-
รายการเงินอุดหนุนเป็นค่าใช้จ่ายสำหรับผลิตนักศึกษาพยาบาล	48,501,435	48,501,435	-	-
รายการ เงินอุดหนุนเป็นค่าใช้จ่ายสำหรับผลิตนักศึกษาหลักสูตรด้านสาธารณสุข	-	-	-	-
กิจกรรม พัฒนาและเพิ่มศักยภาพบุคลากรของสถาบันพระบรมราชชนก	-	-	-	-
1. งบเงินอุดหนุน	-	-	-	-
รายการ เงินอุดหนุนเป็นค่าใช้จ่ายพัฒนาศักยภาพบุคลากรทางการแพทย์และ สาธารณสุข	-	-	-	-
กิจกรรม จัดสรรทุนการศึกษาระดับปริญญาโท/เอก ในและต่างประเทศ	-	-	-	-
1. งบเงินอุดหนุน	-	-	-	-
รายการ เงินอุดหนุนเป็นทุนการศึกษาเพื่อพัฒนาอาจารย์พยาบาล	-	-	-	-
รวมทั้งสิ้น	485,336,925	338,361,735	70,869,070	76,106,120

5. คณะสาธารณสุขศาสตร์และสหเวชศาสตร์

แหล่งที่มาของการโอนงบประมาณ	คณะสาธารณสุขศาสตร์และสหเวชศาสตร์			
	วงเงิน	แผนการจัดสรร		
		งวดที่ 1 (ไตรมาส 1)	งวดที่ 2 (ไตรมาส 2)	งวดที่ 3 (ไตรมาส 3)
ปีงบประมาณ พ.ศ. 2566	144,688,220	85,260,230	54,179,980	5,248,010
แผนงานบุคลากรภาครัฐ				
ผลผลิต: รายการค่าใช้จ่ายบุคลากรภาครัฐ พัฒนาด้านสาธารณสุขและสร้างเสริมสุขภาพเชิงรุก	20,992,060	10,496,030	5,248,020	5,248,010
กิจกรรม: ค่าใช้จ่ายบุคลากรในการผลิตบุคลากรทางการพยาบาล สาธารณสุขและสหเวชศาสตร์	20,992,060	10,496,030	5,248,020	5,248,010
1. งบบุคลากร	-	-	-	-
2. งบดำเนินงาน	20,992,060	10,496,030	5,248,020	5,248,010
แผนงาน: พื้นฐานด้านการพัฒนาและเสริมสร้างศักยภาพทรัพยากรมนุษย์				
ผลผลิต: ผลิตและพัฒนาบุคลากรทางการพยาบาลและสาธารณสุข	123,696,160	74,764,200	48,931,960	-
กิจกรรม ผลิตบุคลากรทางการสาธารณสุขและสหเวชศาสตร์	123,696,160	74,764,200	48,931,960	-
1. งบดำเนินงาน	8,157,070	6,000,000	2,157,070	-
2. งบลงทุน	48,764,200	48,764,200		
3. งบเงินอุดหนุน	66,774,890	20,000,000	46,774,890	-
รายการ เงินอุดหนุนเป็นค่าใช้จ่ายสำหรับผลิตนักศึกษาหลักสูตรด้านสาธารณสุข	66,774,890	20,000,000	46,774,890	
กิจกรรม พัฒนาและเพิ่มศักยภาพบุคลากรของสถาบันพระบรมราชชนก	-	-	-	-
1. งบเงินอุดหนุน	-	-	-	-
รายการ เงินอุดหนุนเป็นค่าใช้จ่ายพัฒนาศักยภาพบุคลากรทางการแพทย์และสาธารณสุข	-	-	-	-
กิจกรรม จัดสรรทุนการศึกษาระดับปริญญาโท/เอก ในและต่างประเทศ	-	-	-	-
1. งบเงินอุดหนุน	-	-	-	-
รายการ เงินอุดหนุนเป็นทุนการศึกษาเพื่อพัฒนาอาจารย์ทางการแพทย์และสาธารณสุข	-	-	-	-
แผนงานยุทธศาสตร์เสริมสร้างให้คนมีสุขภาพที่ดี				
ผลผลิต: ผลิตและพัฒนากำลังคนด้านสุขภาพสู่ความเป็นมืออาชีพ	-	-	-	-
กิจกรรม พัฒนาและเพิ่มศักยภาพกำลังคนด้านสุขภาพ	-	-	-	-
1. งบเงินอุดหนุน	-	-	-	-
รายการเงินอุดหนุนการศึกษาระดับปริญญาโท/เอก	-	-	-	-
รายการเงินอุดหนุนการศึกษาระดับปริญญาตรี	-	-	-	-
รายการเงินอุดหนุนการศึกษาระดับปริญญาโท/เอก	-	-	-	-
ปีงบประมาณ พ.ศ. 2565	20,534,782	20,534,782	-	-
แผนงาน: พื้นฐานด้านการพัฒนาและเสริมสร้างศักยภาพทรัพยากรมนุษย์				
ผลผลิต: ผลิตและพัฒนาบุคลากรทางการพยาบาล สาธารณสุขและสหเวชศาสตร์	20,534,782	20,534,782	-	-
กิจกรรม ผลิตบุคลากรทางการพยาบาล สาธารณสุขและสหเวชศาสตร์	20,534,782	20,534,782	-	-
1. งบเงินอุดหนุน	20,534,782	20,534,782	-	-
รายการเงินอุดหนุนเป็นค่าใช้จ่ายสำหรับผลิตนักศึกษาพยาบาล	-	-	-	-
รายการ เงินอุดหนุนเป็นค่าใช้จ่ายสำหรับผลิตนักศึกษาหลักสูตรด้านสาธารณสุข	20,534,782	20,534,782	-	-
กิจกรรม พัฒนาและเพิ่มศักยภาพบุคลากรของสถาบันพระบรมราชชนก	-	-	-	-
1. งบเงินอุดหนุน	-	-	-	-
รายการ เงินอุดหนุนเป็นค่าใช้จ่ายพัฒนาศักยภาพบุคลากรทางการแพทย์และสาธารณสุข	-	-	-	-
กิจกรรม จัดสรรทุนการศึกษาระดับปริญญาโท/เอก ในและต่างประเทศ	-	-	-	-
1. งบเงินอุดหนุน	-	-	-	-
รายการ เงินอุดหนุนเป็นทุนการศึกษาเพื่อพัฒนาอาจารย์พยาบาล	-	-	-	-
รวมทั้งสิ้น	165,223,002	105,795,012	54,179,980	5,248,010

2) รายการรับลงทุน

ตารางแสดงรายละเอียดรายการงบประมาณตามพระราชบัญญัติงบประมาณรายจ่ายประจำปีงบประมาณ พ.ศ. 2566 สถาบันพระบรมราชชนก

ลำดับ	รายการ	งบประมาณที่ได้รับจัดสรร	ส่วนราชการ/หน่วยงาน	ประเภทงบลงทุน	จำแนกรายการ
1	เครื่องคอมพิวเตอร์แม่ข่าย สถาบันพระบรมราชชนก ตำบลตลาดขวัญ อำเภอเมืองนนทบุรี จังหวัดนนทบุรี 10 เครื่อง	2,000,000	กองเทคโนโลยีดิจิทัลเพื่อการศึกษาและวิทยบริการ	ครุภัณฑ์	ครุภัณฑ์คอมพิวเตอร์
2	ระบบจำลองฝึกปฏิบัติการกายวิภาค มิติ แบบจอสัมผัส สถาบันพระบรมราชชนก ตำบลตลาดขวัญ อำเภอเมืองนนทบุรี จังหวัดนนทบุรี 1 ระบบ	6,500,000	กองเทคโนโลยีดิจิทัลเพื่อการศึกษาและวิทยบริการ	ครุภัณฑ์	ครุภัณฑ์คอมพิวเตอร์
3	ระบบ Data Intelligence LMS สถาบันพระบรมราชชนก ตำบลตลาดขวัญ อำเภอเมืองนนทบุรี จังหวัดนนทบุรี 1 ระบบ	4,000,000	กองเทคโนโลยีดิจิทัลเพื่อการศึกษาและวิทยบริการ	ครุภัณฑ์	ครุภัณฑ์คอมพิวเตอร์
4	ระบบฐานข้อมูลเพื่อการสืบค้น สถาบันพระบรมราชชนก ตำบลตลาดขวัญ อำเภอเมืองนนทบุรี จังหวัดนนทบุรี 1 ระบบ	8,800,000	กองเทคโนโลยีดิจิทัลเพื่อการศึกษาและวิทยบริการ	ครุภัณฑ์	ครุภัณฑ์คอมพิวเตอร์
5	หุ้नฝึกการฟังเสียงในร่างกาย วิทยาลัยพยาบาลศรีมหาสารคาม ตำบลตลาด อำเภอเมืองมหาสารคาม จังหวัดมหาสารคาม 1 ชุด	750,000	คณะพยาบาลศาสตร์	ครุภัณฑ์	ครุภัณฑ์การศึกษา
6	หุ้นฝึกการฟังเสียงในร่างกาย วิทยาลัยพยาบาลบรมราชชนนี พะเยา ตำบลบ้านต๋อม อำเภอเมืองพะเยา จังหวัดพะเยา 1 ชุด	750,000	คณะพยาบาลศาสตร์	ครุภัณฑ์	ครุภัณฑ์การศึกษา
7	หุ้นจำลองการฟังเสียงหัวใจและปอด วิทยาลัยพยาบาลพระปกเกล้า จันทบุรี ตำบลวัดใหม่ อำเภอเมืองจันทบุรี จังหวัดจันทบุรี 1 ชุด	878,500	คณะพยาบาลศาสตร์	ครุภัณฑ์	ครุภัณฑ์การศึกษา
8	หุ้นฝึกการฟังเสียงในร่างกาย วิทยาลัยพยาบาลพระจอมเกล้า จังหวัดเพชรบุรี ตำบลธงชัย อำเภอเมืองเพชรบุรี จังหวัดเพชรบุรี 2 ชุด	750,000	คณะพยาบาลศาสตร์	ครุภัณฑ์	ครุภัณฑ์การศึกษา
9	หุ้นจำลองตรวจการขยายและความบางของปากมดลูกพร้อมโครงสร้างลำตัวและต้นขา วิทยาลัยพยาบาลบรมราชชนนี แพร่ ตำบลนาจักร อำเภอเมืองแพร่ จังหวัดแพร่ 1 ชุด	263,900	คณะพยาบาลศาสตร์	ครุภัณฑ์	ครุภัณฑ์การศึกษา
10	หุ้นฝึกทักษะการตรวจครรภ์ วิทยาลัยพยาบาลบรมราชชนนี พระพุทธบาท ตำบลธารเกษม อำเภอพระพุทธบาท จังหวัดสระบุรี 1 ชุด	330,000	คณะพยาบาลศาสตร์	ครุภัณฑ์	ครุภัณฑ์การศึกษา
11	ชุดหุ้นฝึกการกู้ชีพขั้นสูงเด็กโต พร้อมอุปกรณ์ควบคุมแบบโปรแกรมได้ วิทยาลัยพยาบาลบรมราชชนนี จังหวัดนนทบุรี ตำบลตลาดขวัญ อำเภอเมืองนนทบุรี จังหวัดนนทบุรี 1 ชุด	800,000	คณะพยาบาลศาสตร์	ครุภัณฑ์	ครุภัณฑ์การศึกษา
12	หุ้นฝึกทำคลอด วิทยาลัยพยาบาลบรมราชชนนี สระบุรี ตำบลปากเพรียว อำเภอเมืองสระบุรี จังหวัดสระบุรี 1 ชุด	480,000	คณะพยาบาลศาสตร์	ครุภัณฑ์	ครุภัณฑ์การศึกษา

ตารางแสดงรายละเอียดรายการงบประมาณตามพระราชบัญญัติงบประมาณรายจ่ายประจำปีงบประมาณ พ.ศ. 2566 สถาบันพระบรมราชชนก

ลำดับ	รายการ	งบประมาณที่ได้รับจัดสรร	ส่วนราชการ/หน่วยงาน	ประเภทงบลงทุน	จำแนกรายการ
13	หุ้่นฝึกปฏิบัติการช่วยชีวิตเด็กทารกชั้นสูงพร้อมอุปกรณ์ควบคุมและจอภาพแสดงสัญญาณชีพ วิทยาลัยพยาบาลบรมราชชนนีนี สวรรค์ประชารักษ์ นครสวรรค์ ตำบลปากน้ำโพ อำเภอเมืองนครสวรรค์ จังหวัดนครสวรรค์ 1 ชุด	489,000	คณะพยาบาลศาสตร์	ครุภัณฑ์	ครุภัณฑ์การศึกษา
14	หุ้่นจำลองตรวจการขยายและความบางของปากมดลูกพร้อมโครงสร้างลำตัวและต้นขา วิทยาลัยพยาบาลบรมราชชนนีนี อุดรดิตถ์ ตำบลท่าอิฐ อำเภอเมืองอุดรดิตถ์ จังหวัดอุดรดิตถ์ 1 ชุด	263,900	คณะพยาบาลศาสตร์	ครุภัณฑ์	ครุภัณฑ์การศึกษา
15	หุ้่นจำลองการฝึกพยาบาลพื้นฐานแบบฟังเสียงภายในร่างกายได้ วิทยาลัยการสาธารณสุขสิรินธร จังหวัดอุบลราชธานี ตำบลเมืองศรีโค อำเภอวารินชำราบ จังหวัดอุบลราชธานี 2 ชุด	680,400	คณะสาธารณสุขศาสตร์และสหเวชศาสตร์	ครุภัณฑ์	ครุภัณฑ์การศึกษา
16	ชุดหุ้่นฝึกการใส่ท่อช่วยหายใจ วิทยาลัยการสาธารณสุขสิรินธร จังหวัดยะลา ตำบลสะเตง อำเภอเมืองยะลา จังหวัดยะลา 1 ชุด	400,000	คณะสาธารณสุขศาสตร์และสหเวชศาสตร์	ครุภัณฑ์	ครุภัณฑ์การศึกษา
17	หุ้่นฝึกปฏิบัติการช่วยชีวิตเด็กโตชั้นสูงแบบเต็มตัวพร้อมเครื่องจำลองสถานการณ์หัวใจ วิทยาลัยการสาธารณสุขสิรินธร จังหวัดยะลา ตำบลสะเตง อำเภอเมืองยะลา จังหวัดยะลา 1 ชุด	290,000	คณะสาธารณสุขศาสตร์และสหเวชศาสตร์	ครุภัณฑ์	ครุภัณฑ์การศึกษา
18	หุ้่นฝึกปฏิบัติการช่วยชีวิตทารกชั้นสูงแบบเต็มตัวพร้อมเครื่องจำลองสถานการณ์ หัวใจ วิทยาลัยการสาธารณสุขสิรินธร จังหวัดยะลา ตำบลสะเตง อำเภอเมืองยะลา จังหวัดยะลา 1	200,000	คณะสาธารณสุขศาสตร์และสหเวชศาสตร์	ครุภัณฑ์	ครุภัณฑ์การศึกษา
19	หุ้่นฝึกการใส่สายระบายทรวงอกด้วยอัลตราซาวด์และ Needle decompression วิทยาลัยการสาธารณสุขสิรินธร จังหวัดยะลา ตำบลสะเตง อำเภอเมืองยะลา จังหวัดยะลา 1 ชุด	250,000	คณะสาธารณสุขศาสตร์และสหเวชศาสตร์	ครุภัณฑ์	ครุภัณฑ์การศึกษา
20	หุ้่นฝึกการช่วยเหลือคนไข้บาดเจ็บ วิทยาลัยการสาธารณสุขสิรินธร จังหวัดยะลา ตำบลสะเตง อำเภอเมืองยะลา จังหวัดยะลา 1 ชุด	420,000	คณะสาธารณสุขศาสตร์และสหเวชศาสตร์	ครุภัณฑ์	ครุภัณฑ์การศึกษา
21	หุ้่นฝึกทางสูติศาสตร์ประเมินปากมดลูกคลอด และเย็บแผลฝีเย็บ วิทยาลัยการสาธารณสุขสิรินธร จังหวัดขอนแก่น ตำบลในเมือง อำเภอเมืองขอนแก่น จังหวัดขอนแก่น 1 ชุด	400,000	คณะสาธารณสุขศาสตร์และสหเวชศาสตร์	ครุภัณฑ์	ครุภัณฑ์การศึกษา
22	หุ้่นฝึกการประเมินหน้าท้องหญิงตั้งครรภ์ วิทยาลัยการสาธารณสุขสิรินธร จังหวัดขอนแก่น ตำบลใน เมือง	240,000	คณะสาธารณสุขศาสตร์และสหเวชศาสตร์	ครุภัณฑ์	ครุภัณฑ์การศึกษา
23	หุ้่นจำลองการฟังเสียงหัวใจหายใจและการตรวจความผิดปกติของช่องท้องอัจฉริยะ วิทยาลัย เทคโนโลยี	850,000	คณะสาธารณสุขศาสตร์และสหเวชศาสตร์	ครุภัณฑ์	ครุภัณฑ์การศึกษา
24	ชุดหุ้่นจำลองช่วยฟื้นคืนชีพแบบพื้นฐาน วิทยาลัยการสาธารณสุขสิรินธร จังหวัดยะลา ตำบลสะเตง อำเภอเมืองยะลา จังหวัดยะลา 1 ชุด	258,100	คณะสาธารณสุขศาสตร์และสหเวชศาสตร์	ครุภัณฑ์	ครุภัณฑ์การศึกษา

ตารางแสดงรายละเอียดรายการงบประมาณตามพระราชบัญญัติงบประมาณรายจ่ายประจำปีงบประมาณ พ.ศ. 2566 สถาบันพระบรมราชชนก

ลำดับ	รายการ	งบประมาณที่ได้รับจัดสรร	ส่วนราชการ/หน่วยงาน	ประเภทงบลงทุน	จำแนกรายการ
25	ชุดหุ่นฝึกปฏิบัติการจำลองสถานการณ์ทำคลอดขั้นสูง วิทยาลัยพยาบาลบรมราชชนนีนคร นครสวรรค์ แขวงคันทนายาว เขตคันทนายาว กรุงเทพมหานคร 1 ชุด	3,600,000	คณะพยาบาลศาสตร์	ครุภัณฑ์	ครุภัณฑ์การศึกษา
26	ชุดหุ่นฝึกปฏิบัติการจำลองสถานการณ์ทำคลอดขั้นสูง วิทยาลัยพยาบาลบรมราชชนนีสรรพสิทธิ ประสงค์ ตำบลในเมือง อำเภอเมืองอุบลราชธานี จังหวัดอุบลราชธานี 1 ชุด	3,600,000	คณะพยาบาลศาสตร์	ครุภัณฑ์	ครุภัณฑ์การศึกษา
27	ชุดหุ่นฝึกปฏิบัติการจำลองสถานการณ์ช่วยชีวิตเด็กทารกขั้นสูง วิทยาลัยพยาบาลบรมราชชนนีสรรพสิทธิ	3,500,000	คณะพยาบาลศาสตร์	ครุภัณฑ์	ครุภัณฑ์การศึกษา
28	ชุดหุ่นฝึกปฏิบัติการจำลองสถานการณ์ช่วยชีวิตเด็กทารกขั้นสูง วิทยาลัยพยาบาลบรมราชชนนีสรรพสิทธิ สุพรรณบุรี ตำบลสนามชัย อำเภอเมืองสุพรรณบุรี จังหวัดสุพรรณบุรี 1 ชุด	3,500,000	คณะพยาบาลศาสตร์	ครุภัณฑ์	ครุภัณฑ์การศึกษา
29	ชุดหุ่นฝึกปฏิบัติการจำลองสถานการณ์ช่วยชีวิตเด็กทารกขั้นสูง วิทยาลัยพยาบาลบรมราชชนนียะลา ตำบลสะเตง อำเภอเมืองยะลา จังหวัดยะลา 1 ชุด	3,500,000	คณะพยาบาลศาสตร์	ครุภัณฑ์	ครุภัณฑ์การศึกษา
30	ชุดหุ่นฝึกปฏิบัติการจำลองสถานการณ์ช่วยชีวิตเด็กทารกขั้นสูง วิทยาลัยพยาบาลบรมราชชนนีกทม	3,500,000	คณะพยาบาลศาสตร์	ครุภัณฑ์	ครุภัณฑ์การศึกษา
31	ชุดหุ่นฝึกปฏิบัติการจำลองสถานการณ์ช่วยชีวิตเด็กทารกขั้นสูง วิทยาลัยพยาบาลบรมราชชนนีสรรพสิทธิ	3,500,000	คณะพยาบาลศาสตร์	ครุภัณฑ์	ครุภัณฑ์การศึกษา
32	ชุดหุ่นฝึกปฏิบัติการจำลองสถานการณ์ทางช่วยฟื้นคืนชีพผู้ใหญ่ขั้นสูง วิทยาลัยพยาบาลบรมราชชนนีสรรพสิทธิ ชลบุรี ตำบลบ้านสวน อำเภอเมืองชลบุรี จังหวัดชลบุรี 1 ชุด	4,500,000	คณะพยาบาลศาสตร์	ครุภัณฑ์	ครุภัณฑ์การศึกษา
33	ชุดหุ่นฝึกปฏิบัติการจำลองสถานการณ์ช่วยชีวิตผู้ใหญ่ขั้นสูง วิทยาลัยพยาบาลบรมราชชนนีสรรพสิทธิ ราษฎร์ธานี ตำบลมะขามเตี้ย อำเภอเมืองสุราษฎร์ธานี จังหวัดสุราษฎร์ธานี 1 ชุด	2,500,000	คณะพยาบาลศาสตร์	ครุภัณฑ์	ครุภัณฑ์การศึกษา
34	ชุดหุ่นฝึกปฏิบัติการจำลองสถานการณ์ช่วยชีวิตผู้ใหญ่ขั้นสูง วิทยาลัยพยาบาลบรมราชชนนีสรรพสิทธิ จักรีรัช ตำบลลาดบัวขาว อำเภอบ้านโป่ง จังหวัดราชบุรี 1 ชุด	2,500,000	คณะพยาบาลศาสตร์	ครุภัณฑ์	ครุภัณฑ์การศึกษา
35	ชุดหุ่นฝึกปฏิบัติการจำลองสถานการณ์ช่วยชีวิตผู้ใหญ่ขั้นสูง วิทยาลัยพยาบาลบรมราชชนนีสรรพสิทธิ อุดรธานี ตำบลหนองไผ่ อำเภอเมืองอุดรธานี จังหวัดอุดรธานี 1 ชุด	2,500,000	คณะพยาบาลศาสตร์	ครุภัณฑ์	ครุภัณฑ์การศึกษา

ตารางแสดงรายละเอียดรายการงบประมาณตามพระราชบัญญัติงบประมาณรายจ่ายประจำปีงบประมาณ พ.ศ. 2566 สถาบันพระบรมราชชนก

ลำดับ	รายการ	งบประมาณที่ได้รับจัดสรร	ส่วนราชการ/หน่วยงาน	ประเภทงบลงทุน	จำแนกรายการ
36	ชุดหุ่นฝึกปฏิบัติการจำลองสถานการณ์ช่วยชีวิตผู้ใหญ่ขั้นสูง วิทยาลัยพยาบาลบรมราชชนนี ขอนแก่น	2,500,000	คณะพยาบาลศาสตร์	ครุภัณฑ์	ครุภัณฑ์การศึกษา
37	หุ่นจำลองเด็ก 5 ขวบเสมือนมนุษย์ สำหรับการฝึกช่วยชีวิตขั้นสูงครบวงจร พร้อมจอภาพแสดงสัญญาณชีพและอุปกรณ์ วิทยาลัยพยาบาลบรมราชชนนี นครศรีธรรมราช ตำบลในเมือง อำเภอเมืองนครศรีธรรมราช จังหวัดนครศรีธรรมราช 1 ชุด	3,000,000	คณะพยาบาลศาสตร์	ครุภัณฑ์	ครุภัณฑ์การศึกษา
38	หุ่นจำลองเด็ก 5 ขวบเสมือนมนุษย์ สำหรับการฝึกช่วยชีวิตขั้นสูงครบวงจร พร้อมจอภาพแสดงสัญญาณชีพและอุปกรณ์ วิทยาลัยพยาบาลบรมราชชนนี สงขลา ตำบลบ่อยาง อำเภอเมืองสงขลา จังหวัดสงขลา 1 ชุด	3,000,000	คณะพยาบาลศาสตร์	ครุภัณฑ์	ครุภัณฑ์การศึกษา
39	เครื่องให้ความอบอุ่นและบริบาลทารกแรกคลอด วิทยาลัยพยาบาลบรมราชชนนี เชียงใหม่ ตำบลดอนแก้ว อำเภอแม่ริม จังหวัดเชียงใหม่ 1 เครื่อง	450,000	คณะพยาบาลศาสตร์	ครุภัณฑ์	ครุภัณฑ์การแพทย์
40	ตู้ดูดไอระเหยสารเคมี วิทยาลัยการสาธารณสุขสิรินธร จังหวัดพิษณุโลก ตำบลวังทอง อำเภอวังทอง จังหวัดพิษณุโลก 1 ตู้	330,000	คณะสาธารณสุขศาสตร์และสหเวชศาสตร์	ครุภัณฑ์	ครุภัณฑ์การแพทย์
41	ตู้อบฆ่าเชื้อ วิทยาลัยการสาธารณสุขสิรินธร จังหวัดพิษณุโลก ตำบลวังทอง อำเภอวังทอง จังหวัดพิษณุโลก 1 ตู้	460,000	คณะสาธารณสุขศาสตร์และสหเวชศาสตร์	ครุภัณฑ์	ครุภัณฑ์การแพทย์
42	เครื่องกระตุ้นกล้ามเนื้อด้วยไฟฟ้า วิทยาลัยการสาธารณสุขสิรินธร จังหวัดพิษณุโลก ตำบลวังทอง อำเภอวังทอง จังหวัดพิษณุโลก 4 เครื่อง	800,000	คณะสาธารณสุขศาสตร์และสหเวชศาสตร์	ครุภัณฑ์	ครุภัณฑ์การแพทย์
43	เครื่องดึงคอและหลังแบบอัตโนมัติ วิทยาลัยการสาธารณสุขสิรินธร จังหวัดพิษณุโลก ตำบลวังทอง อำเภอวังทอง จังหวัดพิษณุโลก 4 เครื่อง	1,000,000	คณะสาธารณสุขศาสตร์และสหเวชศาสตร์	ครุภัณฑ์	ครุภัณฑ์การแพทย์
44	เครื่องอบฆ่าเชื้อด้วยแรงดันไอน้ำอัตโนมัติ Autoclave วิทยาลัยการสาธารณสุขสิรินธร จังหวัดอุบลราชธานี ตำบลเมืองศรีไค อำเภอวารินชำราบ จังหวัดอุบลราชธานี 1 เครื่อง	285,000	คณะสาธารณสุขศาสตร์และสหเวชศาสตร์	ครุภัณฑ์	ครุภัณฑ์การแพทย์
45	เครื่องอ่านและแปลงสัญญาณข้อมูลภาพเอกซเรย์เป็นระบบดิจิทัล วิทยาลัยการสาธารณสุขสิรินธร จังหวัดชลบุรี ตำบลบ้านสวน อำเภอเมืองชลบุรี จังหวัดชลบุรี 1 เครื่อง	220,000	คณะสาธารณสุขศาสตร์และสหเวชศาสตร์	ครุภัณฑ์	ครุภัณฑ์การแพทย์
46	เครื่องตรวจคลื่นไฟฟ้าหัวใจพร้อมระบบแปลผลอัตโนมัติ วิทยาลัยการสาธารณสุขสิรินธร จังหวัดยะลา	400,000	คณะสาธารณสุขศาสตร์และสหเวชศาสตร์	ครุภัณฑ์	ครุภัณฑ์การแพทย์

ตารางแสดงรายละเอียดรายการงบประมาณตามพระราชบัญญัติงบประมาณรายจ่ายประจำปีงบประมาณ พ.ศ. 2566 สถาบันพระบรมราชชนก

ลำดับ	รายการ	งบประมาณที่ได้รับจัดสรร	ส่วนราชการ/หน่วยงาน	ประเภทงบลงทุน	จำแนกรายการ
47	เครื่องกระตุกหัวใจด้วยไฟฟ้า พร้อมภาคติดตามการทำงานของสัญญาณชีพ วิทยาลัยการสาธารณสุขสิรินธร จังหวัดยะลา ตำบลสะเตง อำเภอเมืองยะลา จังหวัดยะลา 1 เครื่อง	400,000	คณะสาธารณสุขศาสตร์และสหเวชศาสตร์	ครุภัณฑ์	ครุภัณฑ์การแพทย์
48	ตู้อบลมร้อน ไม่น้อยกว่าขนาด 250 ลิตร วิทยาลัยเทคโนโลยีทางการแพทย์และสาธารณสุข กาญจนาภิเษก ตำบลราษฎร์นิยม อำเภอไทรน้อย จังหวัดนนทบุรี 1 ตู้	450,000	คณะสาธารณสุขศาสตร์และสหเวชศาสตร์	ครุภัณฑ์	ครุภัณฑ์การแพทย์
49	ตู้ปลอดเชื้อ วิทยาลัยเทคโนโลยีทางการแพทย์และสาธารณสุข กาญจนาภิเษก ตำบลราษฎร์นิยม อำเภอไทรน้อย จังหวัดนนทบุรี 1 ตู้	500,000	คณะสาธารณสุขศาสตร์และสหเวชศาสตร์	ครุภัณฑ์	ครุภัณฑ์การแพทย์
50	ตู้ดูดควันและไอสารเคมีชนิดต่อท่อ วิทยาลัยเทคโนโลยีทางการแพทย์และสาธารณสุข กาญจนา ภิเษก	300,000	คณะสาธารณสุขศาสตร์และสหเวชศาสตร์	ครุภัณฑ์	ครุภัณฑ์การแพทย์
51	ตู้ดูดควันดูดไอสารเคมี วิทยาลัยการสาธารณสุขสิรินธร จังหวัดตรัง ตำบลควนธานี อำเภอกันตัง จังหวัดตรัง 1 ตู้	200,000	คณะสาธารณสุขศาสตร์และสหเวชศาสตร์	ครุภัณฑ์	ครุภัณฑ์การแพทย์
52	ตู้อบลมร้อน วิทยาลัยการสาธารณสุขสิรินธร จังหวัดตรัง ตำบลควนธานี อำเภอกันตัง จังหวัดตรัง	351,000	คณะสาธารณสุขศาสตร์และสหเวชศาสตร์	ครุภัณฑ์	ครุภัณฑ์การแพทย์
53	เตาเผาอุณหภูมิสูง วิทยาลัยการสาธารณสุขสิรินธร จังหวัดตรัง ตำบลควนธานี อำเภอกันตัง จังหวัด ตรัง 1 เครื่อง	559,500	คณะสาธารณสุขศาสตร์และสหเวชศาสตร์	ครุภัณฑ์	ครุภัณฑ์การแพทย์
54	เครื่องช่วยการเคลื่อนไหวข้อเข่าแบบต่อเนื่อง วิทยาลัยการสาธารณสุขสิรินธร จังหวัดพิษณุโลก ตำบลวังทอง อำเภอวังทอง จังหวัดพิษณุโลก 2 เครื่อง	420,000	คณะสาธารณสุขศาสตร์และสหเวชศาสตร์	ครุภัณฑ์	ครุภัณฑ์การแพทย์
55	เครื่องวัดสมรรถภาพปอด วิทยาลัยการสาธารณสุขสิรินธร จังหวัดพิษณุโลก ตำบลวังทอง อำเภอวังทอง จังหวัดพิษณุโลก 2 เครื่อง	500,000	คณะสาธารณสุขศาสตร์และสหเวชศาสตร์	ครุภัณฑ์	ครุภัณฑ์การแพทย์
56	เครื่องอ่านไมโครเพลทและคิวเวตพร้อมอุปกรณ์ วิทยาลัยการสาธารณสุขสิรินธร จังหวัดพิษณุโลก ตำบลวังทอง อำเภอวังทอง จังหวัดพิษณุโลก 1 เครื่อง	800,000	คณะสาธารณสุขศาสตร์และสหเวชศาสตร์	ครุภัณฑ์	ครุภัณฑ์วิทยาศาสตร์
57	เครื่องทดสอบการซึมผ่านของยางคริม วิทยาลัยการสาธารณสุขสิรินธร จังหวัดอุบลราชธานี ตำบลเมืองศรีไค อำเภอวารินชำราบ จังหวัดอุบลราชธานี 1 เครื่อง	390,000	คณะสาธารณสุขศาสตร์และสหเวชศาสตร์	ครุภัณฑ์	ครุภัณฑ์วิทยาศาสตร์
58	เครื่องวัดความสว่างและสี วิทยาลัยการสาธารณสุขสิรินธร จังหวัดยะลา ตำบลสะเตง อำเภอเมืองยะลา จังหวัดยะลา 1 เครื่อง	393,800	คณะสาธารณสุขศาสตร์และสหเวชศาสตร์	ครุภัณฑ์	ครุภัณฑ์วิทยาศาสตร์
59	เครื่องปรับเทียบอัตราการไหลของอากาศ วิทยาลัยการสาธารณสุขสิรินธร จังหวัดยะลา ตำบลสะเตง อำเภอเมืองยะลา จังหวัดยะลา 1 เครื่อง	250,000	คณะสาธารณสุขศาสตร์และสหเวชศาสตร์	ครุภัณฑ์	ครุภัณฑ์วิทยาศาสตร์

ตารางแสดงรายละเอียดรายการงบประมาณตามพระราชบัญญัติงบประมาณรายจ่ายประจำปีงบประมาณ พ.ศ. 2566 สถาบันพระบรมราชชนก

ลำดับ	รายการ	งบประมาณที่ได้รับจัดสรร	ส่วนราชการ/หน่วยงาน	ประเภทงบลงทุน	จำแนกรายการ
60	เครื่องวัดความเมื่อยล้าของสายตา วิทยาลัยการสาธารณสุขสิรินธร จังหวัดยะลา ตำบลสะเตง อำเภอเมืองยะลา จังหวัดยะลา 1 เครื่อง	470,000	คณะสาธารณสุขศาสตร์และสหเวชศาสตร์	ครุภัณฑ์	ครุภัณฑ์วิทยาศาสตร์
61	เครื่องตรวจนับเซลล์เม็ดเลือดแบบอัตโนมัติ วิทยาลัยเทคโนโลยีทางการแพทย์และสาธารณสุข กาญจนนาภิเษก ตำบลราชานุสรณ์ อำเภอไทรน้อย จังหวัดนนทบุรี 1 เครื่อง	600,000	คณะสาธารณสุขศาสตร์และสหเวชศาสตร์	ครุภัณฑ์	ครุภัณฑ์วิทยาศาสตร์
62	เครื่องทำแห้งแบบแช่แข็ง ขนาดไม่น้อยกว่า 4.5 ลิตร วิทยาลัยการแพทย์แผนไทยอภัยภูเบศร จังหวัดปราจีนบุรี ตำบลไม้เค็ด อำเภอเมือง จังหวัดปราจีนบุรี 1 เครื่อง	877,400	คณะสาธารณสุขศาสตร์และสหเวชศาสตร์	ครุภัณฑ์	ครุภัณฑ์วิทยาศาสตร์
63	ตู้ควบคุมอุณหภูมิแบบแช่เยา ประตูปิดด้านบน วิทยาลัยการแพทย์แผนไทยอภัยภูเบศร จังหวัด ปราจีนบุรี	257,900	คณะสาธารณสุขศาสตร์และสหเวชศาสตร์	ครุภัณฑ์	ครุภัณฑ์วิทยาศาสตร์
64	เครื่องปั่นเหวี่ยงความเร็วสูงแบบควบคุมอุณหภูมิ วิทยาลัยการแพทย์แผนไทยอภัยภูเบศร จังหวัด ปราจีนบุรี ตำบลไม้เค็ด อำเภอเมืองปราจีนบุรี จังหวัดปราจีนบุรี 1 เครื่อง	535,000	คณะสาธารณสุขศาสตร์และสหเวชศาสตร์	ครุภัณฑ์	ครุภัณฑ์วิทยาศาสตร์
65	เครื่องกลั่นระเหยสารสุญญากาศ วิทยาลัยการแพทย์แผนไทยอภัยภูเบศร จังหวัดปราจีนบุรี ตำบลไม้เค็ด อำเภอเมืองปราจีนบุรี จังหวัดปราจีนบุรี 1 เครื่อง	418,400	คณะสาธารณสุขศาสตร์และสหเวชศาสตร์	ครุภัณฑ์	ครุภัณฑ์วิทยาศาสตร์
66	โต๊ะปฏิบัติการวิทยาศาสตร์ วิทยาลัยการสาธารณสุขสิรินธร จังหวัดตรัง ตำบลควนธานี อำเภอกันตัง จังหวัดตรัง 5 ชุด	1,000,000	คณะสาธารณสุขศาสตร์และสหเวชศาสตร์	ครุภัณฑ์	ครุภัณฑ์วิทยาศาสตร์
67	เครื่องอ่านปฏิกิริยาบนไมโครเพลท วิทยาลัยการสาธารณสุขสิรินธร จังหวัดตรัง ตำบลควนธานี อำเภอกันตัง จังหวัดตรัง 1 เครื่อง	650,000	คณะสาธารณสุขศาสตร์และสหเวชศาสตร์	ครุภัณฑ์	ครุภัณฑ์วิทยาศาสตร์
68	เครื่องระเหยแห้งแบบหมุน วิทยาลัยการสาธารณสุขสิรินธร จังหวัดตรัง ตำบลควนธานี อำเภอกันตัง จังหวัดตรัง 1 เครื่อง	637,400	คณะสาธารณสุขศาสตร์และสหเวชศาสตร์	ครุภัณฑ์	ครุภัณฑ์วิทยาศาสตร์
69	เครื่องวัดการละลายชนิด 6 Vessels วิทยาลัยการสาธารณสุขสิรินธร จังหวัดชลบุรี ตำบลบ้านสวน อำเภอเมืองชลบุรี จังหวัดชลบุรี 1 เครื่อง	502,900	คณะสาธารณสุขศาสตร์และสหเวชศาสตร์	ครุภัณฑ์	ครุภัณฑ์วิทยาศาสตร์
70	เครื่องทำแห้งแบบเยือกแข็ง วิทยาลัยการสาธารณสุขสิรินธร จังหวัดตรัง ตำบลควนธานี อำเภอกันตัง จังหวัดตรัง 1 เครื่อง	1,260,000	คณะสาธารณสุขศาสตร์และสหเวชศาสตร์	ครุภัณฑ์	ครุภัณฑ์วิทยาศาสตร์

ตารางแสดงรายละเอียดรายการงบประมาณตามพระราชบัญญัติงบประมาณรายจ่ายประจำปีงบประมาณ พ.ศ. 2566 สถาบันพระบรมราชชนก

ลำดับ	รายการ	งบประมาณที่ได้รับจัดสรร	ส่วนราชการ/หน่วยงาน	ประเภทงบลงทุน	จำแนกรายการ
71	เครื่องโครมาโทกราฟีแบบของเหลวสมรรถนะสูง วิทยาลัยการสาธารณสุขสิรินธร จังหวัดชลบุรี ตำบลบ้านสวน อำเภอเมืองชลบุรี จังหวัดชลบุรี 1 เครื่อง	2,500,000	คณะสาธารณสุขศาสตร์และสหเวชศาสตร์	ครุภัณฑ์	ครุภัณฑ์วิทยาศาสตร์
72	อาคารพักขยะ (ขนาดเล็ก) วิทยาลัยเทคโนโลยีทางการแพทย์และสาธารณสุข กาญจนภิเษก ตำบลราษฎร์นิยม อำเภอไทรน้อย จังหวัดนนทบุรี 1 หลัง	1,778,700	คณะสาธารณสุขศาสตร์และสหเวชศาสตร์	ที่ดินและสิ่งก่อสร้าง	รายการปีเดียว
73	ห้องน้ำรวมสำหรับนักศึกษา มาตรฐาน ขนาดไม่น้อยกว่า 8 ห้อง วิทยาลัยเทคโนโลยีทางการแพทย์และสาธารณสุข กาญจนภิเษก ตำบลราษฎร์นิยม อำเภอไทรน้อย จังหวัดนนทบุรี 1 หลัง	1,557,800	คณะสาธารณสุขศาสตร์และสหเวชศาสตร์	ที่ดินและสิ่งก่อสร้าง	รายการปีเดียว
74	อาคารโรงจอดรถ วิทยาลัยเทคโนโลยีทางการแพทย์และสาธารณสุข กาญจนภิเษก ตำบลราษฎร์นิยม อำเภอไทรน้อย จังหวัดนนทบุรี 1 หลัง	543,800	คณะสาธารณสุขศาสตร์และสหเวชศาสตร์	ที่ดินและสิ่งก่อสร้าง	รายการปีเดียว
75	ระบบบำบัดน้ำเสีย วิทยาลัยพยาบาลบรมราชชนนี พุทธชินราช ตำบลในเมือง อำเภอเมืองพิษณุโลก จังหวัดพิษณุโลก 1 แห่ง	4,177,000	คณะพยาบาลศาสตร์	ที่ดินและสิ่งก่อสร้าง	รายการปีเดียว
76	สนามกีฬา วิทยาลัยการสาธารณสุขสิรินธร จังหวัดขอนแก่น ตำบลในเมือง อำเภอเมืองขอนแก่น จังหวัดขอนแก่น 1 แห่ง	2,409,700	คณะสาธารณสุขศาสตร์และสหเวชศาสตร์	ที่ดินและสิ่งก่อสร้าง	รายการปีเดียว
77	ปรับปรุงซ่อมแซมโรงอาหาร วิทยาลัยพยาบาลบรมราชชนนี ตรัง ตำบลทับเที่ยง อำเภอเมืองตรัง จังหวัดตรัง 1 แห่ง	3,080,000	คณะพยาบาลศาสตร์	ที่ดินและสิ่งก่อสร้าง	รายการปีเดียว
78	ปรับปรุงซ่อมแซมห้องปฏิบัติการพยาบาลเด็ก วิทยาลัยพยาบาลบรมราชชนนี ชัยนาท ตำบลชัยนาท อำเภอเมืองชัยนาท จังหวัดชัยนาท 1 แห่ง	3,200,000	คณะพยาบาลศาสตร์	ที่ดินและสิ่งก่อสร้าง	รายการปีเดียว
79	ปรับปรุงซ่อมแซมอาคารเรียนและหอพักนักศึกษา วิทยาลัยพยาบาลบรมราชชนนี สวรรค์ประชารักษ์ นครสวรรค์ ตำบลปากน้ำโพ อำเภอเมืองนครสวรรค์ จังหวัดนครสวรรค์ 1 แห่ง	4,873,700	คณะพยาบาลศาสตร์	ที่ดินและสิ่งก่อสร้าง	รายการปีเดียว
80	ปรับปรุงซ่อมแซมอาคารหอประชุม วิทยาลัยพยาบาลบรมราชชนนี จังหวัดนนทบุรี ตำบลตลาดขวัญ อำเภอเมืองนนทบุรี จังหวัดนนทบุรี 1 แห่ง	15,853,300	คณะพยาบาลศาสตร์	ที่ดินและสิ่งก่อสร้าง	รายการปีเดียว
81	ปรับปรุงซ่อมแซมอาคารหอพักนักศึกษา วิทยาลัยพยาบาลบรมราชชนนี นครศรีธรรมราช ตำบลในเมือง	5,170,000	คณะพยาบาลศาสตร์	ที่ดินและสิ่งก่อสร้าง	รายการปีเดียว
82	ปรับปรุงซ่อมแซมอาคารแพลตฟอร์มที่ วิทยาลัยพยาบาลบรมราชชนนี นครลำปาง ตำบลหัวเวียง อำเภอเมืองลำปาง จังหวัดลำปาง 1 แห่ง	2,800,000	คณะพยาบาลศาสตร์	ที่ดินและสิ่งก่อสร้าง	รายการปีเดียว
83	ปรับปรุงซ่อมแซมระบบไฟฟ้า อาคาร 4 วิทยาลัยการสาธารณสุขสิรินธร จังหวัดขอนแก่น ตำบลในเมือง อำเภอเมืองขอนแก่น จังหวัดขอนแก่น 1 แห่ง	2,616,200	คณะสาธารณสุขศาสตร์และสหเวชศาสตร์	ที่ดินและสิ่งก่อสร้าง	รายการปีเดียว

ตารางแสดงรายละเอียดรายการงบประมาณตามพระราชบัญญัติงบประมาณรายจ่ายประจำปีงบประมาณ พ.ศ. 2566 สถาบันพระบรมราชชนก

ลำดับ	รายการ	งบประมาณที่ได้รับจัดสรร	ส่วนราชการ/หน่วยงาน	ประเภทงบลงทุน	จำแนกรายการ
84	ปรับปรุงซ่อมแซมถนนคอนกรีต วิทยาลัยการสาธารณสุขสิรินธร จังหวัดอุบลราชธานี ตำบลเมืองศรีโค อำเภวารินชำราบ จังหวัดอุบลราชธานี 1 แห่ง	3,735,000	คณะสาธารณสุขศาสตร์และสหเวชศาสตร์	ที่ดินและสิ่งก่อสร้าง	รายการปีเดียว
85	อาคารหอพักนักศึกษาและอาจารย์ เป็นอาคาร คสล. 7 ชั้น พื้นที่ใช้สอยประมาณ 4,644 ตารางเมตร พร้อมอุปกรณ์ประกอบอาคาร วิทยาลัยพยาบาลบรมราชชนนี ชลบุรี ตำบลบ้านสวน อำเภอเมืองชลบุรี จังหวัดชลบุรี 1 หลัง วงเงินทั้งสิ้น 72,407,700 ปี 2565 ตั้งงบประมาณ 13,033,400 เงินนอกงบประมาณ 7,240,800 ปี 2566 ตั้งงบประมาณ 20,274,200 ปี 2567 ผูกพันงบประมาณ 31,859,300	20,274,200	คณะพยาบาลศาสตร์	ที่ดินและสิ่งก่อสร้าง	รายการผูกพันเดิม
86	อาคารเรียนและหอนอน เป็นอาคาร คสล. 11 ชั้น พื้นที่ใช้สอยประมาณ 7,570 ตารางเมตร พร้อมอุปกรณ์ประกอบอาคาร วิทยาลัยพยาบาลบรมราชชนนี แพร่ ตำบลนาจักร อำเภอเมืองแพร่ จังหวัดแพร่ 1 หลัง วงเงินทั้งสิ้น 114,600,000 ปี 2564 ตั้งงบประมาณ 25,526,000 ปี 2565 ตั้งงบประมาณ 5,188,900 ปี 2566 ตั้งงบประมาณ 15,125,100 ปี 2567 ผูกพันงบประมาณ 68,760,000	15,125,100	คณะพยาบาลศาสตร์	ที่ดินและสิ่งก่อสร้าง	รายการผูกพันเดิม
87	อาคารสำนักงานอธิการบดี เป็นอาคาร คสล. 9 ชั้น พื้นที่ใช้สอยประมาณ 36,920 ตารางเมตร พร้อมอุปกรณ์ประกอบอาคาร สถาบันพระบรมราชชนก ตำบลตลาดขวัญ อำเภอเมืองนนทบุรี จังหวัดนนทบุรี 1 หลัง วงเงินทั้งสิ้น 652,536,400 ปี 2566 ตั้งงบประมาณ 130,507,300 ปี 2567 ผูกพันงบประมาณ 261,014,600 ปี 2568 ผูกพันงบประมาณ 261,014,500	130,507,300	สำนักงานอธิการบดี	ที่ดินและสิ่งก่อสร้าง	รายการผูกพันใหม่

ตารางแสดงรายละเอียดรายการงบประมาณตามพระราชบัญญัติงบประมาณรายจ่ายประจำปีงบประมาณ พ.ศ. 2566 สถาบันพระบรมราชชนก

ลำดับ	รายการ	งบประมาณที่ได้รับจัดสรร	ส่วนราชการ/หน่วยงาน	ประเภทงบลงทุน	จำแนกรายการ
88	อาคารชุดพักอาศัยข้าราชการ 12 ยูนิต (24 ห้อง) 3 ชั้น พื้นที่ใช้สอยประมาณ 819 ตารางเมตร พร้อมอุปกรณ์ประกอบอาคาร วิทยาลัยพยาบาลบรมราชชนนีนครศรีธรรมราช ตำบลในเมือง อำเภอเมืองนครศรีธรรมราช จังหวัดนครศรีธรรมราช 1 หลัง วงเงินทั้งสิ้น 15,276,700 ปี 2566 ตั้งงบประมาณ 3,513,700 ปี 2567 ผูกพันงบประมาณ 11,763,000	3,513,700	คณะพยาบาลศาสตร์	ที่ดินและสิ่งก่อสร้าง	รายการผูกพันใหม่
89	อาคารเรียน เป็นอาคาร คสล. 6 ชั้น พื้นที่ใช้สอยประมาณ 4,752 ตารางเมตร พร้อมอุปกรณ์ประกอบอาคาร วิทยาลัยพยาบาลบรมราชชนนีสงขลา ตำบลพะวง อำเภอเมืองสงขลา จังหวัดสงขลา 1 หลัง วงเงินทั้งสิ้น 75,852,300 ปี 2566 ตั้งงบประมาณ 15,170,500 ปี 2567 ผูกพันงบประมาณ 30,340,900 ปี 2568 ผูกพันงบประมาณ 30,340,900	15,170,500	คณะพยาบาลศาสตร์	ที่ดินและสิ่งก่อสร้าง	รายการผูกพันใหม่
90	อาคารเรียนและหอพักนักศึกษา เป็นอาคาร คสล. 6 ชั้น พื้นที่ใช้สอยประมาณ 5,154 ตารางเมตร พร้อมอุปกรณ์ประกอบอาคาร วิทยาลัยการสาธารณสุขสิรินธร จังหวัดพิษณุโลก ตำบลวังทอง อำเภอวังทอง จังหวัดพิษณุโลก 1 หลัง วงเงินทั้งสิ้น 67,081,000 ปี 2566 ตั้งงบประมาณ 13,416,200 ปี 2567 ผูกพันงบประมาณ 53,664,800	13,416,200	คณะสาธารณสุขศาสตร์และสหเวชศาสตร์	ที่ดินและสิ่งก่อสร้าง	รายการผูกพันใหม่
91	ระบบระบายน้ำฝน ระบบประปา ระบบรวบรวมน้ำเสีย และระบบบำบัดน้ำเสียรวม วิทยาลัยพยาบาลบรมราชชนนีนครศรีธรรมราช ตำบลตลาดขวัญ อำเภอเมืองนนทบุรี จังหวัดนนทบุรี 1 งาน วงเงินทั้งสิ้น 41,828,400 ปี 2566 ตั้งงบประมาณ 8,365,700 ปี 2567 ผูกพันงบประมาณ 33,462,700	8,365,700	คณะพยาบาลศาสตร์	ที่ดินและสิ่งก่อสร้าง	รายการผูกพันใหม่